

FAR COMPAÑÍA DE SEGUROS S.A.
INFORME ANUAL DE GOBIERNO CORPORATIVO
EJERCICIO 2023

Fecha de fin de ejercicio 31/12/2023

Denominación Social FAR Compañía de Seguros S.A.

Domicilio Av. Burgues 3170

En cumplimiento de la normativa vigente de acuerdo con el artículo 110.3 de la Recopilación de Normas de Seguros y Reaseguros del Banco Central del Uruguay, FAR Compañía de Seguros S.A. realiza el presente Informe Anual de Gobierno Corporativo, este se nutre de la información que surge del ejercicio 2023.

1. ESTRUCTURA DE PROPIEDAD

Última modificación 28/11/2001

Capital Social \$14.580.000

Acciones 1.350 Nominativas con derecho a voto

FAR Cía. de Seguros S.A. es una sociedad anónima uruguaya con acciones nominativas de valor \$ 9.000, cada una. Sus accionistas son propietarios de automóviles con taxímetros, en su mayoría, y a la fecha de cierre su número asciende a 1.350. Sus Estatutos fueron aprobados por la Auditoría Interna de la Nación el 26 de febrero de 1996.

La única reforma realizada, por Asamblea General Extraordinaria de fecha 28 de noviembre de 2001, resolviéndose el aumento de capital habiéndose emitido 1350 certificados provisorios por valor de \$1.800.-

Marco Estatutario (Accionistas)

Sigue N6mina de Accionistas y su participaci6n en la Sociedad

DOCUMENTO	APELLIDOS Y NOMBRES	% ACCIONARIO
12513641	ABASCAL BAEZ, MARIA ELOISA	0,0740
15839383	ABILLEIRA ARIS, CARLOS EDUARDO	0,2220
13620952	ABILLEIRA ARIS, OSCAR FERNANDO	0,2960
13561564	ABRIL REBORATI, LAURA JULIA	0,0370
11776020	ACERO PEREZ, JOSE ANTONIO	0,0740
15382976	ACOSTA ORTIZ, CARLOS ENRIQUE	0,0740
32959873	ACOSTA PIZZORNO, ANA	0,0370
37296642	ACOSTA RODRIGUEZ, IRIS MARGA	0,0370
15354561	ACOSTA RODRIGUEZ, MABEL GLADYS	0,0370
11920138	ACOSTA ROLDAN, EDELMA	0,1480
27424809	ACUÑA EUGUI, WALTER MARCELINO	0,1230
6515059	ADANO LABORDE, JUAN CARLOS	0,0740
15696501	AGAPITO DELGADO, PERLA LORELEY	0,0370
16514815	AGAPITO DELGADO, STELLA MARIS	0,0370
34774479	AGIS CAAMAÑO, GERARDO RICARDO	0,0370
14635605	AGOGLIA ROIG, RAFAEL	0,0740
8110677	AGOSTO AMESTOY//AGOSTO SACO, JAVIER//JORGE	0,0740
12835936	AGUADO BLAZQUEZ, MANUEL	0,0370
11359692	AGUIRRE RIEFEL\$, ENIO	0,0740
8742381	ALABACHIAN KEUROGLIAN, AGOP(FERRET"RONCHI")	0,0740
15492755	ALAGGIA CAVIA, CARLOS RICARDO	0,0370
15288003	ALBERNAZ COELHO, ALBA EMILSE	0,0740
10578619	ALBERTI BASALUZZI, JORGE WASHINGTON	0,1480
16033895	ALCANTARA DIAZ, CONRADO	0,2960
12299289	ALCONCER SOUTO, ALBERTO ENRIQUE	0,0740
14770966	ALEMAÑY MACIEL, ANTONIO ULISES	0,2220
11808160	ALFARO ALONSO, GUILLERMO	0,1360
11186190	ALFARO ALONSO, LUISA	0,0370
45763045	MARTIN GOMEZ GIERCOWSKI	0,0740
10869757	ALFONSO PORTELA, - SUC. ALVARO PORTELA -	0,0740
13252672	ALLES CANERO, IVANA BEATRIZ	0,0740
11184136	ALMIRON POLLERO, MARIA NYRIA	0,0740
11439096	ALONSO COUTO, EDUARDO	0,1480
12202842	ALONSO COUTO, JOSE	0,1850
11669152	ALONSO IGLESIAS, JOSE ANTONIO	0,0490
12631419	ALONSO MARIÑO, CARLOS ALBERTO	0,0370

48721349	ALONSO PIEDRAS, LUIS ALBERTO	0,0740
11678593	ALONSO ROLIN, MARIA DEL CARMEN MARTHA	0,0250
16126307	ALORI GONCALVES, MIRTHA ELENA	0,1480
10339548	ALPUIN BARGAS, ROBERTO	0,0370
9056230	ALVAREZ CASTRO, JESUS	0,1110
8161604	ALVAREZ FERNANDEZ, GULMA	0,0370
31715591	ALVAREZ FERNANDEZ, MARIA MANUELA	0,0740
6234061	ALVAREZ GRAÑA, JOSE OSCAR	0,0740
14407644	ALVAREZ LISTA, MARIA DOLORES	0,0740
12634370	ALVAREZ MARTINOL, MIRTHA HAYDEE	0,0740
13802102	ALVAREZ SIMSIG, JORGE RUBEN	0,0740
19292686	AMARILLA CANESSA, WALTER ANTONIO	0,0740
19388491	AMARILLO ANTEDO, GUALBERTO	0,1480
13611840	AMBARUS HERNANDEZ, BARBARA RITA	0,1480
19893870	AMEIGENDA PADRON, LUIS EDUARDO	0,0370
7507679	AMELOTTI GIUDICE, AURELIO	0,1480
15635220	AMELOTTI POSE, ANGEL	0,0740
15635139	AMELOTTI POSE, MONICA	0,1480
15635236	AMELOTTI POSE, SILVANA	0,0740
13893987	AMELOTTI RIAL, MARIO HECTOR	0,0740
9294874	ANDRADE ULIVARRI, OMAR FRANKLIN	0,1480
13810765	ANDRADE VALDEZ, ALBERTO FABIAN	0,0740
8985715	ANOS TRIGO, JESUS	0,0370
8113475	ANTELO BOLON, JORGE MANUEL	0,0740
12858310	ANTONI CAÑETE, JORGE ROBERTO	0,0740
9694913	ANZA ALVEZ, MARTA ISABEL	0,0740
16596594	APOLINARIO GONZALEZ, DANILO SERGIO	0,0370
14886749	ARAMBURU RODRIGUEZ, ANGEL RAMON.	0,0740
12529626	ARAMENDI PASCALE, WALTER OMAR	0,0370
11163857	ARENAS BARBOZA, JUAN CARLOS	0,0740
13910074	ARES PEREIRO, JOSE MANUEL (RETENER)	0,0740
54565290	AREVALO COX, JOSE	0,0740
13274256	AREVALO GUERRERO, LILIAN GRACIELA	0,0740
16820846	ARGUDIN VENTURINO, YUREMA	0,0740
18071835	ARIJON CAMPOS, CRISTINA MONICA	0,5180
17337183	ARIN CARBONE, SILVIA ANA	0,0740
12356356	ARTENSZTEIN WENGER, TOBA	0,0740
11925144	ATELLA ATELLA, VITO	0,0740
13806534	AYALA MOLINA, RICHARD ATALIBAS	0,0370
7419474	AZCARATE TUGNOLI, IVONNE SALVADORA	0,0740
52656871	BACCARO GIRALDONI, SERGIO FEDERICO	0,0740

25960449	BACCINO STRATA, FIORELA	0,0370
11361251	BADAGIAN ZEITUNLIAN, ISABEL	0,0740
12837730	BAKST GONZALEZ, ROBERTO	0,0740
7321815	BAKST YODOS, ISAAC	0,1480
8593154	BALTAYAN MAYMARIAN, EDUARDO	0,0740
17954468	BANCHERO VINCON, MYRIAM GRACIELA	0,0740
6735623	BARATTA GIARDULLO, EMILIO ANTONIO	0,0740
16124315	BARBEITO LORENZO, ALICIA	0,0740
12425418	BARBIERI MIRAGLIA, LUIS ALBERTO	0,0370
13462403	BARBOZA BENTANCUR, IRIS ANAIR	0,2220
54436936	BARCA MIGUEZ, DAYS	0,0370
9725162	BARCIA SIMON, JOSE	0,0740
12800238	BARRETO BAISON, LEDIS ARTIGAS	0,0740
13134064	BARRETO LAMBACH, LUIS ALBERTO	0,0370
7523823	BARSAMIAN MARKARIAN, JALEN	0,0740
9602219	BAUZAN PORRAS, MELITON ANTONIO	0,0370
16905864	BAZZANO GARCIA, ELIZABETH	0,0740
10558293	BELLOMO SOLLA, ROBERTO ISIDORO	0,0740
12314419	BELLON MARTINEZ, JOSE	0,0370
9188853	BELVEDERE / PEREZ, LUIS LORENZO / MA. DEL ROSARIO	0,0370
10839770	BENAVENTE AMODIO, ROBERTO EDUARDO	0,0740
18108890	BENAVIDES/RODRIGUEZ, GARY/HECTOR	0,0740
11653876	BENINCASA MARTINEZ, NELSON JULIO	0,0370
8021456	BENLIAN DERMENDJIAN, ORYEN	0,0740
15705029	BENTANCOR PISTRIN, DANIEL	0,0370
16165305	BENTANCOUR RODRIGUEZ, ENRIQUE ROLANDO	0,0370
10396196	BENTOS IBARBURU, JUAN JOSE	0,0740
19441813	BERBERIAN TABAKIAN, ANTONIO VICTOR	0,0740
10285523	BERBERIAN TCHAKERIAN, YEPREM (BAJO PUERTA)	0,1480
15160633	BERNASCONI, JORGE	0,0370
12519184	BERNE POGGI, JULIO (REPR.BIO CARRASCO)	0,0740
15301081	BERTAZZINI MICHELANGELI, ROSSANA	0,1110
26774956	BERTONI GOMEZ, LILIANA ROCIO	0,0370
15605425	BIANCHI CERBASI, TERESA ISABEL	0,0740
8700228	BIANCHI FERRARI, JUAN LUIS	0,0370
15349358	BIANCHI POLI, GUSTAVO ADOLFO	0,0370
27503710	BIANCULLI DE BELLIS, SILVANA ROSA	0,0370
7782194	BIDONDO ABETTO, RAUL FELIX	0,0740
13930901	BILBAO GONZALEZ, ANA MARIA	0,0740
19001186	BIRRIEL BRITES, SILVANO	0,1110
13002924	BLANCO, RICARDO	0,0370

15038571	BLENGIO GUL, MARIO	0,0740
12297667	BOCIGA CASTRO, MARIA FLORA	0,0740
15709495	BOERO VELAZQUEZ, GERARDO	0,0370
18234243	BOERO VELAZQUEZ, MARCELO GREGORIO	0,0370
17697701	BOKOVEC CHABERT, ENRIQUE CARLOS	0,0370
13905184	BONAPELCH CARDOZO, GUSTAVO DANIEL	0,1480
18736906	BONI DELLA VECCHIA, ROSANNA	0,2590
37013307	BONINO DE LA ROSA, ALICIA	0,0740
10910645	BONNAFON OLIVERO, MARIA GABRIELA	0,0370
47755826	BONOMO JABIF, SUSANA	0,0370
10468147	BORCHE GONZALEZ, MARIO RUBEN	0,0370
7970545	BORDENAVE VENTIVOGLIO, EDUARDO ADHEMAR	0,0740
11109944	BORDEROLLE PORTA, GLORIA MARGARITA	0,0740
11908639	BORGES FLORA, FRANCISCO ALBERTO	0,0370
10971926	BORRAS CARRASCO, ADA MABEL	0,0740
10971904	BORRAS, JORGE	0,1110
12441565	BORREANI ROCHA, MARIA CRISTINA	0,0370
18232148	BOSCHIERO MARCONI, GIANCARLO	0,0370
17892181	BOSCHIERO MARCONI, PIERGIORGIO	0,0370
19331749	BOSSIO SZEVEZUK, MARIA PAULA	0,0250
16214273	BOSSIO SZEWEZUK, ALEJANDRA	0,0250
27341130	BOUZON QUINTEIRO, FERNANDO JOSE	0,0740
10349438	BRAIDA LASALLES DE CAMPOS, NELLY HAYDEE(BAJO PUERTA)	0,0740
17561502	BRANCATO SPERA, SCOLINA ANA	0,0740
17567506	BRANCATTO SPERA, SCOLINA ANA	0,0740
17677517	BRAÑAS CASAS, PABLO FRANCISCO	0,0370
12845042	BRAÑAS SOUTO, JOSE MANUEL	0,1480
16329682	BRAUNER LUKSENBURG, SILVIA	0,0740
14436031	BRIGNONE SIBOLDI, ANA MARIA	0,0740
14841844	BRITES VERA, JOAQUIN	0,0740
12093281	BRUNETTO BARRRERA, LUIS HEBERT	0,0370
9729550	BUENO D`AMICO, ELBIO WASHINGTON	0,0740
16326072	BUENO, NILSO ELIAS	0,0740
8883113	BUKOVEC BRODOR, ENRIQUE	0,0370
12379263	BUOINGIORNO//PANOSETTI(VER OBS, JOSE ANTONIO//ADRIANA	0,0740
19089580	BURGOS LALLERA, CARLOS DANIEL	0,0370
12720408	CAAMAÑO FUENTES, MARIA CONSUELO	0,0740
13006726	CABACO COSTAS, ANAHIR BEATRIZ	0,1480
59543990	CABAZZOTTI CARPIO, MARIO HECTOR	0,0370
59806435	CABRERA DUARTE, ISAIAS MAXIMINO	0,0370

12189278	CABRERA LABORDE, EDISON ANTONIO	0,0740
15160934	CABRERA LANZANI, CRISTINA ANABELLA	0,0370
14736673	CABRERA NOGUEZ, BLANCA LILA	0,0370
33478757	CABRERA PARIETTI, PABLO MIGUEL	0,0740
13025358	CACERES MARQUEZ, ANTONIO	0,0740
11137036	CAETANO ESCOTO, NESTOR HUGO	0,1480
13239737	CAGGIANO MANGGINI, WALTER ELIS	0,0740
13882560	CAINZOS CARRO, PEDRO	0,0740
18818314	CALGARO RODRIGUEZ, SUSANA AIDA	0,0740
19619531	CALVELO ANIDO, JUAN ANTONIO	0,0740
12172891	CALVELO MASEDA, EULOGIO	0,0740
15017719	CALVETE TIRELLI, ESTELA MARIA	0,0740
11633557	CALVIÑO RODRIGUEZ, MANUEL	0,1480
19004423	CALVO GARRIDO, CARMEN	0,0740
17283334	CAMACHO CURBELO, HUGO TOMAS	0,0740
17991452	CAMACHO LOPEZ, NICOLAS RUBEN	0,0740
17990527	CAMACHO LOPEZ, PABLO SERGIO	0,0740
10779861	CAMBRE PASTORIZA, MANUEL	0,0740
7788665	CAMPANELLA LAINO, CARLOS	0,0370
10410918	CAMPOS DIAZ, OTILIA	0,0740
16448799	CAMPOS LAVIANO, ADOLFO OMAR	0,0740
12027565	CAMPS LARRATEA, EDGARDO ALBERTO	0,0370
13849704	CANCELA MUNIZ/DEARCECAZEAX, JUAN/DANIEL	0,0370
14803630	CANEDO CARBAJALES, MARIA DEL CARMEN	0,1480
13170480	CANEDO GANDINI, MARIA GLORIA	0,1480
12159473	CANEVA DOTTI, RUBEN HECTOR	0,0370
8118118	CANYAS BARSIMANDO, MOISES	0,0740
11141483	CAPALET PENA, PASTORA	0,0740
13783926	CAPPETTA DUARTE, MIGUEL A	0,0740
12038186	CAPPI COSSU, LAURA ADRIANA	0,0740
19916165	CARAMELLA STEMPELET, ALFREDO ANDRES	0,0370
17097323	CARBONE GONCALVEZ, MIGUEL ANGEL	0,0370
11374911	CARBONE GONZALEZ, CARLOS ENRIQUE	0,0370
11816262	CARBONELL MEDINA, JAIME DANIEL	0,0740
13376416	CARENA VAZQUEZ, RICARDO JOSE	0,0740
20258596	CARPIO BENAVENTE, EDERLIN VLADIMIR	0,0740
12164937	CARRASCO SIBOLDI, PEDRO FREDY	0,0740
10891613	CARRO PESCIO, JORGE OMAR	0,0740
34687002	CARTAZZO SALDIAS, DOMINGO	0,0370
8525800	CARTESIO PASCALE, ALBO MIGUEL	0,0250
11084673	CASAL GONZALEZ, OSCAR	0,0370

14351966	CASTELLAN / FIGUEIREDO, CARLOS E. / JUAN CARLOS	0,0370
12418984	CASTELLAN PORTELA, CARLOS ENRIQUE	0,0370
15231317	CASTRO ALCALDE, DANIEL	0,0740
13049350	CASTRO CAÑIZAS, JESUS MANUEL	0,1230
16740492	CASTRO CAÑIZAS, JOSE ANTONIO	0,1230
13309423	CASTRO GOMEZ, FRANCISCO	0,0740
13089506	CASTRO LEMA, MARIA PAULINA	0,0740
9587948	CASTRO MONTIEL, ISAAC	0,0370
8214697	CASTRO TRIGO, ANA	0,0370
13491931	CASTRO, ANGEL	0,0250
13791307	CATELLI AMOR/PERERA, JORGE LUIS/CARLOS	0,0740
12020608	CERUELO GOMEZ, SERGIO ARIEL	0,0740
13202122	CHAMIKIAN KECHICHIAN, HAGOP	0,0740
14086157	CHAPPUI VERA, FLORENTINO	0,0370
16998142	CHAVES SIMOES, ANA	0,1480
16962478	CHIAPPARA LANDA, RAQUEL MARIA	0,0370
18147688	CHIAPPINO MARCORA, ALVARO GABRIEL	0,0740
14797465	CHIAZZARO ALARCON, HUGO NELSON	0,0370
16454398	CHIRIBAO CARNEBIA, ARTURO JORGE	0,0370
12541971	CHIRICO ALLARIZ, ROBERTO HELIOS	0,0740
10855980	CHOUCIÑO LAMAS, RAMIRO	0,0740
12248337	CID ARGUDIN, RAQUEL	0,0740
48943604	CIOMPI BORDONI, HECTOR	0,0740
13354343	CIOMPI SANTINO, ENRIQUE ALEJANDRO	0,0740
12589191	CLAVEUX/CAPPI, ENRIQUE /LAURA	0,0740
9627851	CLAVIJO DA ROSA, MAUBER	0,0370
10542757	CLAVIJO NOGUEIRA, ELBA ESMERALDA	0,0740
11875959	COALLA GARCIA, MARIO JOSE	0,0740
8840307	COBIAN GOMEZ, ANGEL	0,1480
15504435	COCOZZELLI DI LORENZO, FRANCO JOSE	0,0740
10241343	COELHO PARDO, NELSON ANTONIO	0,2960
16981210	COHEN BONOMO, MILTON	0,0370
12140747	COITIÑO IRIGARAY, MARY LENY	0,0370
27611767	COMAS SUSENA, LUIS EDUARDO	0,0370
12795954	CONDE NUÑEZ, MARIO	0,0740
11964669	CONIGLIO DANGIOLILLO, DANIEL	0,0740
12810833	CONVERSO TORCHIARO, AMERICO	0,0740
13176882	CONVERSO TORCHIARO, EVELINA	0,0740
38576621	CORDINI MORENO, NICOLAS	0,0740
10286975	CORES CHAVES, BENITA	0,0740
38227129	CORIA PEYROULOU, MARIA RAQUEL	0,0740

16466101	CORREA ALVEZ, TERESITA ELENA	0,1480
14214572	CORREA DEL PUERTO, DANIEL	0,2220
12045193	CORREA LOPEZ, CANDIDO	0,0740
13652620	CORREA LOPEZ, SERGIO	0,0740
26867270	CORREA ORREGO, MARIA GRACIELA	0,0370
6689111	COSSA GALLO, CARLOS	0,1480
15505605	COSSA SALDAÑA, CARLOS ALBERTO	0,1970
17776979	COSSA SALDAÑA, GABRIELA	0,0490
17777058	COSSA SALDAÑA, GUSTAVO	0,0490
10185076	COSTA LOPEZ, NEBI MARGARITA	0,0250
30465050	COSTAS RODRIGUEZ, RICARDO ANTONIO	0,0250
9873296	COSTAS TARRIO, JOSE RICARDO	0,0740
10097661	COSTAS, ALBINA	0,0740
8479837	COTIÑO, VERSIVAL	0,0740
15183506	COUGIL RODRIGUEZ, JOSE ANTONIO	0,0740
14397003	COUTO CANOURA, YOLANDA ADRIANA	0,0740
9216759	COUTO DORREGO., JAIME	0,0740
9128231	CRISOSTOMO VILLADONGA, ANGEL	0,0740
14342064	CRIVEL, MARIA DE LAS MERCEDES	0,0370
12589282	CRUZ MINARRIETA, ELIDA	0,0740
10412615	D`AMATO VERGER, ALICIA	0,0740
17462441	D`INVERNO PORRETTA, GIANCARLO SERAFINO	0,1850
14567218	DA COSTA DA CAMARA, VICTOR HUGO	0,0740
36347090	DA ROSA NIEVES, WALTER EDUARDO	0,0370
13776680	DA SILVA ARAUJO, RAUL JORGE	0,0370
14011491	DA SILVA GONZALEZ, EFI	0,0740
10397112	DA SILVA TELIZ, RAMON	0,0370
19322853	DACAL PRADOS, GUSTAVO	0,0370
56140787	DAGHLIAN ATTARIAN, ROBERTO	0,0250
14316992	DAGHLIAN PALEO, JORGE ARAM	0,0250
17740465	DAGHLIAN PALEO, LUIS	0,0250
13277474	DANGELO DANGELO, NICOLAS	0,0740
15860790	D'ANGELO FORTE, GIOVANNA LUCIA	0,0740
8882294	DANGIOLILLO SCARON, GLADYS NAHIR	0,0740
6932772	D'ARGENIO CAMMARANO, EDUARDO	0,0250
18936900	D'ARGENIO FAGUNDEZ, ROSA LAURA	0,0250
12140593	DARINO OLIVERA, JULIO CESAR	0,0740
6465369	DARRIGOL FERNANDEZ, RUBEN	0,0740
13842433	DARRIGOL MUÑOZ, ZULMA JULIA	0,0740
14853958	DE ARCE CAZEAUX, DANIEL	0,0370
13889988	DE CRESCENZO TAMBASCO, FRANCISCO	0,0740

11838040	DE LA CRUZ VARELA, JORGE ALBERTO	0,0740
13601449	DE LA IGLESIA PREGO, MANUEL	1,8500
47284229	DE LA IGLESIA RODRIGUEZ, SANTIAGO	0,1480
18932493	DE LEON DELGADO, BOLIVAR JAVIER	0,0740
9067099	DE LEON MORANDINO, NIBIA NELLY	0,1480
16178269	DE SANTA ANA SIMAK, ANIBAL DANIEL	0,1480
8294500	DEARMAS GONZALEZ, LUIS ALBERTO	0,0370
12526088	DEI ZOCALO, DELIA RAQUEL	0,0370
12310372	DEJUAN BENIA, EDISON	0,0370
11625671	DEL NEGRO MARCOTULIO/CASERZA, BLAS//GLADYS SUSANA	0,0740
15002885	DEL PUERTO RODRIGUEZ, SILVIA MYRNA	0,0740
11318533	DELL' ISOLA ZOCCHI, CRISTINA	0,0740
48163933	DELSUR, FELIX	0,0740
14738950	DELUCCHI CASALONGUE, MARCELO JULIO	0,0370
8362630	DEMARDO ALIÑAS, MABEL ALBA	0,0250
9840057	DERDERIAN KEUKDJIAN, ALBERTO	0,0740
8670669	DERMATAS CAMPAÑA, EDUARDO	0,0740
14427292	DESIDERIO WOOD, MARIO DANIEL	0,0740
9628883	DEVESA NACHELI, ANTONIO WALTER	0,0370
9629401	DEVESA NACHELI., HECTOR WALTER	0,0370
36862444	DEVICENZI SILGORIA, PATRICIA MARIA	0,0740
10044937	DEVINCENZI MONTERO, MARIA DEL CARMEN GLADYS	0,0370
9636076	DI CARLO MORALES, CARLOS ALBERTO	0,0740
14588581	DI LEO GIANNINI, FRANCISCO	0,1480
17529273	DI LEONE HERNANDEZ, HUMBERTO NELSON	0,0740
10192168	DI LORENZO DI NICOLA, VINCENZO	0,0740
14103686	DI LORENZO PERCOPO, EMMA	0,0740
17464916	DI LUCA GIANNOTTI, SILVIA	0,0740
10846953	DI MATTEO CASSUCCIO, ANTONIETA	0,0740
10133459	DI MENZA LANZIERI, ANGEL RAUL	0,0740
10513940	DIAZ JAUREGUI, BLANCA	0,0370
10708913	DIAZ RODRIGUEZ, MANUEL	0,0740
19629283	DIAZ YAPOUDJIAN, FERNANDO RUBEN	0,0740
7558292	DILEONI QUINA, JOSE	0,0740
10835655	DIPETTA, MANUEL EDUARDO	0,0740
14334451	DIVERIO FRAIGOLA, ANA MARIA	0,0740
16902624	DIVERIO FRAIGOLA, MARIO MANUEL	0,1110
17207499	DIVITO LAZARO, GUILLERMO	0,1480
10102412	DODERA GUTIERREZ, HEBER RAMON	0,1850
8648474	DOMINGUEZ BARREIRO, JOSE VALERIANO	0,0740
11406330	DOMINGUEZ MUÑOZ, JOSE LUIS	0,0740

12769876	DOMINGUEZ PRETI, MARIO EDUARDO	0,0740
16091378	DOMINGUEZ VARELA, ROBERTO JORGE	0,0250
27173713	DONNANGELO CLEFFI, ROCCO MARCELO	0,0370
46659879	DOURADO ARIJON, GUSTAVO	1,8614
46660569	DOURADO ARIJON, OSCAR GONZALO	0,2220
14446078	DOURADO PERELLO, ALICIA COLOMA	0,0740
15967176	DOURADO PERELLO, OSCAR ALBERTO	4,8100
11027310	DUARTE ALBOA, OMAR RUBEN	0,0740
8120921	DUBE/GIMENEZ, OCTAVIO/ADRIANA	0,0250
12631544	DUEÑA MIRANDA, EDGARDO JULIO	0,0740
7717206	DUHART BORRAZAS, CHRISTIANE MARIE	0,0740
16448385	DURAN MANITTO, MARIO EDUARDO	0,0370
9263774	ECHEBENGUA BARBOZA, HEBER	0,0740
9395256	EIRIS VIDAL, ANTONIO ALBERTO	0,0740
9184794	EIRIZ NOVOA, JESUS	0,0370
11286932	EIROA BARREIRA, JESUS	0,0740
14100333	ENRIQUEZ FERNANDEZ, DANIEL ANTONIO	0,0740
18042595	ERCOLI GUZZO, JUAN	0,0370
13104253	ERCOLI IBARRA, JUAN	0,0370
54560961	ESMORIS MENDEZ / ACOSTA, VICTOR / OLGA (OBS.)	0,0370
10856116	ESPINDOLA CHALA, ELOISA ROSARIO	0,0740
13043334	ESPINOSA PERRONE, ALBA GLADYS (CASA AMARILLA)	0,0740
9757294	ESTEVEZ MOZZO, RUBEN WILLIAM	0,0370
10786107	ESTEVEZ ROCCA, RAFAEL CARLOS	0,1480
10405799	ESTEVEZ RODRIGUEZ, OSCAR DOMINGO	0,0740
13250345	ESTOMBA CAMPOMORI, JUAN CARLOS	0,0740
11878741	ETCHEGOYEN FERREIRA, FERNANDO	0,0740
13410109	EZQUIAGA BIGI, EDUARDO	0,0740
18036504	FACAL QUINTANA, FRANCISCO EXEQUIEL	0,0740
10870936	FACELLI FERRER, ANA MARIA	0,0740
15921471	FAGIAN CACIMASCO, CRISTINA	0,0740
16712087	FAJARDO DE LEON, MARIA ELENA	0,1480
15900584	FALCON PINTOS, GRACIELA MARINA	0,0740
12452631	FALERO RIOLFO, LUIS ALBERTO	0,0370
10686042	FALEROGUZMAN/DELAFUENTEAUTRAND, MARIS/ALFREDO	0,0740
10624143	FANDIÑO BALEATO, ALEJANDRO	0,0740
8125056	FARDIN, MANUEL	0,1480
14167260	FARFARANA GANDARIA, MARIA DE LOS ANGELES	0,0370
13499626	FAVARO BARBE Y GRIMON ZEC, MATILDE MARIA. Y WASHINGTON HE	0,0370
8442266	FAZZINO YAFIOLIOLA, NELSON NICOLAS	0,0740

16070594	FEIJOO VAZQUEZ, FERNANDO ANDRES	0,1480
17130852	FELICINI BORJA, DARIO ARNALDO	0,0740
10922624	FERNANDEZ ABADES, JOSE MANUEL	0,0740
10452639	FERNANDEZ BECCO, WALTER HEBER	0,0740
15213739	FERNANDEZ CEBEY, CARLOS ANIBAL	0,0370
11493636	FERNANDEZ GAMBARDELLA, SERGIO EDUARDO	0,1480
15077375	FERNANDEZ OGANDO, RUBEN	0,0370
11599262	FERNANDEZ PUMAR, JOSE	0,0740
14159209	FERNANDEZ SANCHEZ, JOSE CARLOS	0,0250
9874585	FERNANDEZ SANDIAS, FLOREANO	0,0370
11946150	FERNANDEZ SOTO, MARIO	0,0740
9678690	FERNANDEZ SUAREZ, RAUL	0,0740
9873268	FERNANDEZ TECHERA, MARIO ALFONSO	0,0370
14254580	FERNANDEZ/GRAÑA, JORGE/NELSA	0,0740
8755217	FERRAGUT GINARD, ANTONIO	0,1110
29364497	FERRARI DALMAS, GUIDO	0,0250
28099897	FERREIRA AMONDARAIN, VIRGINIA ELENA	0,1480
13642990	FERREIRA SANROMAN, BEATRIZ	0,0740
9512414	FERREIRO FERNANDEZ, ISIDORO	0,0370
15941461	FERREIRO LEMA, JOSE ANTONIO	0,0740
15940235	FERREIRO LEMA, MARIA DEL CARMEN	0,0740
15875646	FERREIRO TORRES, JORGE	0,0370
8721262	FERRO VAZQUEZ, JOSE	0,0740
11363776	FERULANO PADRON, CARLOS ALBERTO	0,0370
9902635	FIGUEROA CARMUEJA, ALICIA MARIA	0,0370
15064574	FIGUEROA CARMUEJA, SUSANA MARIA	0,0370
17120592	FIGUEROA COLLOSO, LUIS	0,0740
11502994	FINAMORE PANIZZA, RUBEN JORGE	0,0740
10657633	FLORA FERRARA, JUANA	0,1480
11440758	FLORES POLLETI, RAUL WASHINGTON	0,0740
9691723	FLORIO REY, ELSA SUSANA	0,1480
6252558	FLORIT ORTIZ, ALBERTO JAVIER	0,0740
16085519	FONT BASSANI, GRACIELA ELISA	0,0740
7610585	FONT PEREZ, RUBENS	0,0740
11651602	FONTAN MATURELLSS, MARIO DANIEL	0,0250
11484922	FONTI CAVALERO, MARIA ANGELICA	0,0740
12538415	FORNARI DE LUIGI, RUBEN CONSTANTE	0,0740
12044321	FREIRE BELLO, MARIA	0,0740
31907603	FROMAGET PANIZZA, CHRISTIAN	0,0370
17121897	FUENTES MENDEZ, JOSE MANUEL	0,0740
13919036	FUMAGALLI BECCO, ALDO	0,0370

10076473	GABRIELE TROCCOLI, DANIEL	0,0740
18543260	GALAN PEREZ, MARIA ALICIA	0,1110
15877713	GALLI CARRERAS, MARIA DE LOS ANGELES	0,0740
13924885	GALLO GARCIA, WALTER ANTONIO	0,0740
14828733	GALLO GUBIAN, BRUNO ENZO	0,0370
7049776	GALLO REMEDIO/REMEDI GIORDANO, ADRIANA O BEATRIZ//MARVY	0,1480
15180231	GALLO ZUCCA, JORGE LUIS	0,1480
10974809	GALLO/PEDROSO, ROBERTO/LUIS ALBERTO	0,0370
10478560	GALPERIN LABENDIK, LUIS	0,0740
10794754	GALUSSO, JULIO CESAR	0,0740
19677581	GAMA, MYRIAM	0,0370
46895891	GAMINARA DAMONTE, BEATRIZ ALCIRA	0,0740
13168241	GARBARINO VALDIVIESO, MARIA ISABEL	0,0740
10996267	GARCIA ANTELO/NEGRERA, JOSE/EVARISTO	0,0370
7838474	GARCIA BALBUENA, MIGUEL ANGEL	0,0740
19397387	GARCIA BERGERET, VERONICA ISABEL	0,0370
10325157	GARCIA BESTILLEIRO, ANTONIO	0,1480
10385876	GARCIA BLANCO, PEPITA SUSANA	0,0740
19543982	GARCIA BONSEÑORE, MAURICIO	0,0740
10297364	GARCIA COUCEIRO, SALVADOR	0,0740
7452688	GARCIA FRAGA, ANTONIA ARGENTINA	0,0740
35767617	GARCIA GARCIA, NELSON	0,0370
12409816	GARCIA HUBER, MARIA ROSARIO	0,0740
9429792	GARCIA MATO, RENEE	0,0740
18336328	GARCIA POMBO, RODY DANIEL	0,0370
31959468	GARCIA POMBO, ROSMARI	0,0740
8671801	GARCIA TERNI, HUGO ANTONIO	0,0740
8521315	GARCIA TORRES, GENEROSA	0,0740
12830867	GARCIA VARELA, JOSE ANTONIO	0,0740
13619745	GARCIA VAZQUEZ, MARIA ELVIRA	0,0740
45724956	GARCIA, MARIA ELISABEL	0,0490
13795234	GARD CRUSOFF, ALVARO RICARDO	0,0740
13338155	GAROFALI HERNANDEZ, MIGUEL ANGEL	0,0370
7124904	GARRONE GAVAZZO, HECTOR EDGARDO	0,0860
19017735	GASCO BERRUTTI, BEATRIZ	0,0740
56841321	GAUNA, ZULEMA CARMEN	0,0740
13190721	GAZZO SANTIAGO, PABLO MANUEL	0,0740
19252571	GELOS ETCHEVERRY, LUIS ALBERTO	0,0740
14881131	GEREZ, HECTOR DANIEL	0,0370
25542114	GERMAN CLAVIJO, HORARIO	0,0250
10354516	GERMANO BARBIERI, MARIA DEL CARMEN	0,0740

11578739	GERPE COUSILLAS, RAUL FELIPE	0,0740
14504666	GIACOMIN PALLARES, RAUL	0,0740
10439841	GIBERT DARNES, MARIA	0,0740
17152862	GIMENEZ DELGADO, DANIEL EDUARDO	0,0250
16667074	GIMENEZ FRANCO, JOSE LUIS	0,0370
15283263	GIORDANO PRUNELL, CARLOS EDGARDO	0,0370
14582333	GIORGI VERCELLINO, PEDRO JOSE	0,0740
6385062	GIS, JORGE	0,0740
58585319	GOLDA APARICIO, ENRIQUE	0,0370
14904448	GOMEZ AGUIRRE, ALBERTO EDUARDO	1,4068
19072642	GOMEZ AGUIRRE, GONZALO MARTIN	0,0740
14904755	GOMEZ AGUIRRE, JOSE LUIS	0,1480
15932315	GOMEZ CARNELLI, CARLOS MARIO	0,0740
12997774	GOMEZ GOMEZ, HECTOR	0,0370
14479831	GOMEZ HAEDO TAJES, MARIA	0,0740
14479035	GOMEZ HAEDO TAJES, SARA	0,0740
9978680	GOMEZ MATIAS, MARTHA	0,0250
11361756	GOMEZ REINALDO, ADOLFO	0,0370
15192179	GOMEZ RIVERO, WASHINGTON BELTRAN	0,0740
13243811	GONZALEZ AURIEMMA, SERGIO DANIEL	0,0740
8835138	GONZALEZ BOERR, RICARDO ((BAJO PUERTA))	0,0740
9339555	GONZALEZ CAMAÑO, ALEJANDRO LUIS	0,0370
10220757	GONZALEZ CAPUTO, ALICIA	0,0740
6313267	GONZALEZ FERNANDEZ, LUIS ALBERTO	0,0370
15075418	GONZALEZ GARRIDO, CARLOS DANIEL	0,0740
14741961	GONZALEZ GOMEZ, MANUEL	0,0740
39062300	GONZALEZ GUERRA, AMERICO RICARDO	0,0740
11162988	GONZALEZ MALLADOTE, NAUR ASDRUBAL	0,0740
11287920	GONZALEZ MARTIN, JOSE LUIS	0,0740
13194670	GONZALEZ MENDEZ / CANCELOS, MARIA DEL PILAR / ROBERTO	0,0740
13021750	GONZALEZ PARENTE, JORGE DANIEL	0,0740
7423865	GONZALEZ PEDRIDO, HECTOR OMAR	0,0740
13247055	GONZALEZ REY, MARIA DEL CARMEN	0,0740
11309750	GONZALEZ RODRIGUEZ, CASIMIRO	0,0740
14147292	GONZALEZ SILVEIRA, GUSTAVO	0,0250
15179121	GONZALEZ TEDIO, AZUCENA	0,0370
15806627	GONZALEZ, ALVARO	0,0740
6675065	GOZATEGUI YANIERO, WALTER JOSE	0,0370
9732834	GRACIAS ETCHECHURRY, ROSA BLANCA	0,0370
12906143	GRANADA HOHMUTH, ELSA OCTILIA	0,0740
29808520	GRAÑA CERA, GABRIEL ROBERTO	0,0370

10139801	GRAÑA PINA, ROBERTO	0,1110
17082091	GRAÑA, JORGE	0,0370
10664032	GRAU OLAIZOLA, JORGE CARLOS	0,0740
11766061	GRECO DI FLURI, CATERINA	0,0740
13754880	GRENE CARBALLO, LINDBERG TABARE	0,0740
9662091	GRIEGO CARBONE, MARTHA MIRYAN	0,1110
13237143	GRIMON ZEC, WASHINGTON HECTOR	0,0370
12726800	GROSSO GARCIA, ALDO SILVIO	0,0370
12197198	GUEKDJIAN, HAIG ARTIGAS	0,0740
7727732	GUEROVGUEOZIAN BOLATIAN, ADOLFO	0,0370
15193189	GUERRA LOPEZ, ANA ROSARIO	0,0740
12837417	GUERRA LOPEZ, MIRIAM	0,0740
15074367	GUERRA POSE, JOSE LUIS	0,0740
12051576	GUERRERO MOLINA, BARBARA DEL PILAR	0,0740
9528176	GUERRINI Riestra, LUIS ERNESTO	0,0740
13977860	GUEVGUEOZIAN BASMADJIAN, HORACIO	0,0370
7675997	GUISANDE PETITO, ANTONIO ORESTES	0,0740
15053925	GUTIERREZ CASTRO, JAIME	0,0740
7943946	GUTIERREZ CAZET, NELSON CARLOS	0,0370
19975705	GUTIERREZ PIRIZ, MARIA ISOLINA	0,1110
9067403	HADJIAN GHAZARIAN, GREGORIO (OBS.)	0,0740
10491671	HANNAY MENCHACA, GLADYS ALCIRA	0,0740
18492617	HEGUY, ALEJANDRO	0,0740
10287004	HERMIDA GONZALEZ, BALTASAR	0,1110
34253526	HERMIDA, RAFAEL	0,0370
15102928	HERNANDEZ MELENDREZ, ANDRES	0,0740
10881905	HERNANDEZ BURROSO, RUBEN MAURO	0,0740
11286540	HERNANDEZ HERNANDEZ, ALEJO	0,0740
12218667	HERNANDEZ LAMANCHA, HECTOR HEBER	0,0370
12963105	HERNANDEZ MACHENAUD, GABRIEL RAUL	0,0250
12044309	HERNANDEZ NOGUEZ, TULIO ENRIQUE	0,0370
14194988	HERNANDEZ SUAREZ, MARIA DEL CARMEN	0,0740
29144378	HOFFMANN CAUSA, ARIEL	0,0740
27057357	HONORIO SALABERRY, SILVANA MARIA	0,0740
8140842	HONORIO SIENRA, RICARDO ANTONIO	0,0740
12856964	HOWARD ALANIS, WALTER TOMAS	0,0740
12387070	IACI /MARINO, MARIA/ELBIO	0,0740
12342363	IBACETA MEDERO, MARIA CRISTINA	0,0370
10738257	IBAÑEZ SANCHEZ/DEJUAN BENIA, ANTONIO /EDISON EDUARDO	0,0370
10788826	ICHUSTI SAAVEDRA., LUIS ALBERTO	0,1480
8765975	IGLESIAS DEL RIO, JESUS	0,0740

10961484	IGLESIAS LATA, JESUS	0,0370
19738626	IGLESIAS RODRIGUEZ, LIL TERESITA	0,0740
36152748	IMBRIACO, JUAN ANTONIO	0,0370
8247911	INGUANZO NIEMBRO, MANUEL	0,0740
10369848	INTROINI FERRARA, JOSE LUIS	0,0740
7091826	INVERSO FIORE, ERNESTO WASHINGTON	0,0740
15485776	IPARRAGUIRRE MILAN, IVO ROGELIO	0,0740
12127880	IRIZABAL PINATTO, MARINA	0,0740
11717220	IRRAZABAL SILVA, ELBIO FERNANDO	0,1850
11842817	ISRAEL LAPIDES, THOMAS JULIO	0,0370
15893575	IVALDI SALVADOR, ADRIANA BEATRIZ	0,0250
18572726	IVALDI SALVADOR, CARLOS DIDIER	0,0250
15892838	IVALDI SALVADOR, MARIA DEL CARMEN	0,0250
14815772	JORDAN GALVAN, CARLOS	0,0740
8441698	JOSEF DIAZ, ROBERTO ALFREDO	0,0370
19952973	JOURDAN MOCCHI, CESAR OSCAR	0,0740
15857347	KANAPKIS GARCIA, ALBERTO JOSE	0,0740
9378876	KARAMANIAN KARAMANIAN, MARCELINA	0,0740
10391782	KASSARDJIAN SANTOURDJIAN, BOGHOS BERJ	0,0740
14549044	KASSELIAN PICHACHIAN, EDGARDO	0,0740
11795759	KERIMIAN, HOUNANI	0,0740
7068853	KOCAWAR ASCIONE, NORMA BEATRIZ	0,0740
15088366	KOCZWAR ASCIONE, GRACIELA	0,0740
14321371	LABORDE PERAZA, SILVIA GRAZIELA	0,0740
16994851	LABRUCHERIE COLI, ADRIANA	0,0370
9682263	LADUCHE REGALADO, NELLIE AMADA	0,0740
13628261	LAGOS CLEMATTA, HUGO NELSON	0,0740
9949754	LAMARCA LIMONGI, VICENTA ESTHER	0,0740
11319418	LAMARTHEE IRAZABAL, CARLOS ALFREDO	0,0740
15734836	LAMAS BENGOCHEA, HECTOR ATILIO	0,1480
17734430	LAMAS CONDE, JESUS	0,0740
6306799	LAMBACH VALASSI, WALDEMAR MIGUEL	0,0740
7581936	LANDA GUERENDIAIN, LUCIA RENE	0,0740
11394707	LANNES JURADO, HORACIO RAFAEL	0,0370
10430215	LAPACHIAN BEDROSSIAN, SARKIS SERGIO	0,0370
6308424	LAPADJIAN AVEDIKIAN, YEGHIA	0,0370
10458332	LAPORTE CLAVIJO, ARNOLDO	0,0740
18426004	LARA PELEGRIN, CARLOS DANIEL	0,0370
9983859	LARA SOGLIANO, CARLOS EDUARDO	0,1480
11600562	LARBALESTIER DEL CAMPO, PAUL QUESNEL	0,0370
16522412	LARROSA ACOSTA, MIGUEL ANGEL	0,0740

11403413	LASARTE ANDRIOLO, GUSTAVO FRANCISCO	0,0740
32195265	LASARTE BORREANI, MARIA CAROLINA	0,0370
18401735	LASENA ZABAleta, WILMAN MARIO	0,0740
14019841	LASSERRE MACIEL, PABLO JUAN	0,0740
6674453	LAURINO SUAREZ DEL RIO, LEOPOLDO MILTON	0,0370
14028533	LAXAGUE TELLECHEA, NURI IVONNE	0,0740
13408108	LEAL CASAL, JOSE ANTONIO	0,0370
10243664	LECHA BARLOS, MILTON	0,1110
10243567	LECHA BARLOS, ROSA DALMA	0,0370
7972076	LECHA RINCON// GAMA SILVEIRA, MARIA CELIA//MIRIAM	0,0370
16097532	LEDESMA DE CASTRO, IRMA MAGDALENA	0,0370
16175223	LEIVA BOGAO, JULIO ALMARZOR	0,0740
12956289	LESSA REY, JULIAN	0,1480
7117931	LIBONATTI BATLLE, MARIA CLOTILDE	0,0740
26693445	LIMA PEREIRA, HORACIO ROBERT	0,0370
36118405	LINARES BRIANO, MIGUEL ANGEL	0,0740
6400769	LLANES BETBEDER, ROMULO ALVARO	0,0740
7806455	LO TURCO FLORIO, FABIO	0,0370
16152435	LOPEZ /DOHIR, GABRIELA/ANALIA	0,0370
11227900	LOPEZ CANALS, JORGE LUIS	0,2220
10495508	LOPEZ GALLI, MARIA DEL CARMEN ISABEL	0,0370
8952792	LOPEZ GONZALEZ, MANUEL	0,2220
40163894	LOPEZ GONZALEZ, WALTER NICOLAS	0,0370
9998846	LOPEZ HERVA, CELIA	0,0370
11223227	LOPEZ HERVA, MARIA TERESA	0,0370
7081710	LOPEZ LAGO, MARIA YOLANDA	0,0740
11815058	LOPEZ LANDACO, HUGO DANTE	0,0370
12478487	LOPEZ MARTINEZ, JOSE MANUEL	0,0370
26042187	LOPEZ MESA, GABRIELA INES	0,0370
19305401	LOPEZ MESA, GONZALO ARTURO	0,1480
10642317	LOPEZ OLIVERA, ANA MARIA	0,0740
12307719	LOPEZ PAZ, HUGO	0,0490
14443377	LOPEZ RAMOS, GABRIELA EDITH	0,0370
13016672	LOPEZ RAMOS, JORGE ANTONIO	0,0370
8776518	LOPEZ SANCHEZ, EDUARDO	0,0370
9998868	LOPEZ SANCHEZ, JUAN ANTONIO	0,0740
9411418	LOPEZ VIGO, ARTURO	0,2220
11743659	LOPEZ VILARIÑO, MARIA CELSA	0,0740
10373756	LOPEZ VILARIÑO, RAUL ROBERTO	0,0740
12995920	LOPEZ VILLADONIGA, GERARDO	0,0740
17676789	LOPEZ, LAURA MAHIA	0,0430

43536939	LORES HERMIDA, MANUEL	0,0740
14705937	LOUISE YEREGUI, HECTOR JORGE	0,0740
19210963	LOURIDO CASTRO, JORGE	0,0370
11058965	LOUZAO LOPEZ, ALICIA	0,0370
10502987	LOZANO FERNANDEZ, UBALDO	0,0370
13453551	LUZ GAGO, SUSANA	0,0370
15480403	LUZARDO LEDESMA, NOELIA MARGARITA	0,0740
13585102	MACCHIA LOPARDO, CATALDO	0,0740
9414426	MACCIO GARCIA, LUIS ALBERTO	0,0740
7192208	MACELLARO MARRONE, SONIA GLADYS	0,1480
31199793	MACHADO BALADON, WALTER JESUS	0,0740
18072180	MACHIÑENA SPERA, ROSSINA LAURA	0,0740
56204454	MAESO DE MULA, JORGE AGUSTIN	0,0740
10925585	MAGLIONI ARSENIS, JOSE ALBERTO	0,0740
9223857	MAHIA GARCIA, ELSA	0,0930
17674509	MAHIA LOPEZ, SILVIA	0,0930
12677926	MAHIA/MAHIA/LOPEZ, LAURA/SILVIA/MERCEDES	0,0430
19779923	MAIESE MANDADO, LEONARDO BENITO	0,0740
10210851	MAINENTI COCCARO, CATALDO	0,0370
16037556	MAINENTI SANTI, JOSE GIULIO	0,0620
11598779	MANCINO AMODIO, LUIS ALBERTO	0,1110
8378449	MANCINO BUELMO, LUIS ALBERTO	0,0370
16020185	MANOUKIAN BOYADJIAN, MARIA SILVIA	0,0740
57685326	MANOUKIAN, KAREKIN	0,1110
13467657	MAÑAS MARASCIO, ELIZABETH SONIA	0,0250
25131084	MAÑAS MARASCIO, SANDRA VIRGINIA	0,0250
8997465	MARASCIO PANICERES, DORIS SONIA	0,0250
15349574	MARIANI MOULIA, CRISTINA ELSA	0,0740
19321241	MARICHAL, JOSE MARIA	0,0370
18836867	MARINO IACI, ELBIO LEON	0,0740
8956613	MARIÑO SALGUEIRO, MANUEL	0,0370
13023877	MAROTA COCCARO, GESINA	0,0370
12683688	MARRA FLORES, ANGEL CARLOS	0,0620
11598923	MARRERO AUZA\$\$, SUCESION(J.H.)\$\$	0,0740
13665697	MARRERO/GIMENEZ, SILDREY/ADRIANA	0,0740
9463405	MARSIGLIA BELLO, ALFONSO	0,0370
12710966	MARTCHENKO SKOBELKIN, JORGE	0,0740
13367235	MARTIN DEL HIERRO Y PEÑALVER, JOSE ANGEL Y ROGER DOMINGO	0,0370
38678085	MARTIN ESPEL, ROMINA	0,0740
12461602	MARTINEZ CORREA, JULIAN	0,0370
9140166	MARTINEZ DIAZ, CARLOS LEONEL	0,0740

10148515	MARTINEZ GARCIA, JOSE	0,0740
16363533	MARTINEZ LOPEZ, GLADYS BEATRIZ	0,0370
11106340	MARTINEZ MACHADO, JOSE	0,0740
15530864	MARTINEZ ROJAS, MIGUEL EDISON	0,0740
14004832	MARTINEZ SAN MARTIN, JULIO ALBERTO	0,0370
8580911	MARTINEZ SOMOZA., JULIO	0,2220
10056988	MARTINEZ TEXEIRA, MARIA TERESA	0,0370
13909340	MARTINEZ VILANOVA, FERNANDO	0,0370
8846806	MARTINEZ, FRANCISCO	0,0740
13534294	MARTINO ALPUY, ALVARO ALBERTO	0,0370
13533961	MARTINO ALPUY, ANA MARIA	0,0370
9376709	MARUCA /PALLAS, MONTEMAR/ FELISA	0,0370
18885288	MASLLORENS TRONCOSO, PABLO	0,0740
16754918	MATOS ARES, JOSE LUIS	0,1110
50048634	MATUREL RUGGIERO, ELISA	0,0250
16486163	MAUTTONI AIRALA, DANIEL HUGO	0,0370
11848855	MEDELA MOLINA, EMILIO	0,0740
7304792	MEDINA FERNANDEZ, LUIS ALBERTO	0,0740
9207051	MEDINA GONZALEZ, ALIDA IVVONE	0,0740
11262225	MELGAREJO MIGUEZ, ADRIAN	0,1480
9902425	MELLADO FERNANDEZ, DIEGO	0,0740
12311934	MENDEZ DE LOS SANTOS, WALTER PEDRO	0,0740
12644016	MENINI BARTOLOME, MYRIAN LORELEY	0,1480
9594080	MESA NIÑO, MARIA INES	0,1480
7849380	MIGLIONICO MONTES, ROBERTO	0,0740
11734785	MIGUEZ SUAREZ, CARMEN	0,1110
13458006	MILESI LARROCA, PEDRO GUSTAVO	0,0740
13962801	MILLOS RABOSTO, EUGENIO	0,0740
6343517	MINASSIAN KAHORIAN, SARKIS	0,0740
8090914	MINTEGUI MINTEGUI, MARIANO	0,0740
12017556	MIR, NELSON(VER OBS.)	0,0370
17000538	MIRANDA MOSCATELLI, FERNANDO	0,0740
7834478	MOBILIO TORRES, ERNESTO EDMUNDO	0,0740
12928658	MOLINA PIÑA, GERARDO	0,0740
14643713	MOLINA TESSA, EUCLIDES ENRIQUE	0,1480
10801735	MONDOS SABELLA, ALFONSO	0,0740
12573019	MONDOS SAVELLA, NELSON JAVIER	0,0740
13493490	MONGELOS GALEANO, MERCEDES	0,0740
10430011	MONTANS HURTADO, CARLOS MANUEL	0,0370
12928783	MONTERO GARABANA/ANTUONI VITA, JOAQUIN MANUEL/NUNZIATA	0,0740
6558495	MONZILLO MONZILLO, ROSA	0,0740

15575822	MORAES RUBIANES, VICTOR HUGO	0,0740
11649407	MORALES KNULL, DANIEL ENRIQUE	0,0740
11440275	MOREIRA AYALA, CARLOS ENRIQUE	0,0740
8450910	MORENO BOLON, ANIBAL	0,0740
12591960	MOSEGUE BASTIANI, MARIA DEL CARMEN	0,0370
12238118	MOURELLE GUARDADO, MANUEL	0,0740
6726389	MUNDEMURRA DEROBIO, JUAN ANTONIO	0,0490
7161528	MUNIZ HERNANDEZ, ANSELMO	0,0740
12772398	MUNIZ PIEDRABUENA, EDUARDO WALTER	0,0740
9873199	MURU PEREZ, MARIA CRISTINA	0,0740
10448969	MUSTO DE VITA, CAYETANO	0,0370
11779602	NARIO LOPEZ, GRACIELA	0,0370
7457876	NASO SONEIRA, JOSE MARIA	0,0740
11085962	NASTASI PALLADINO, ANGEL	0,0740
15943481	NAVARRO GONZALEZ, RICHARD SERGIO	0,0740
9969465	NEGREIRA BARCIA, JOSE MANUEL	0,2220
9856270	NEGREIRA MOURELLE, EVARISTO	0,0370
14829157	NESTA MEROLA, GERARDO	0,1480
11186952	NEYRA CICCARIELLO, ABEL RICARDO	0,0740
9261572	NOBLE MENDEZ, SAYER LORENZO	0,0370
25919666	NOBLE ROCHA, SILVIA ELENA	0,0740
11837808	NOGUEIRA CATANI, JUAN JOSE	0,0740
40628626	NOUCHE ALVAREZ., RUBEN RAMON	0,0740
6603709	NOVARESE FUNES, ROBERTO	0,0370
9861392	NOVELLO CROSIGNANI, ALVARO CARLOS	0,0370
10173053	NOVO CASTIÑEIRA, JOSE MARIA	0,0740
10048563	NOVO VIGNOLI, NELSON	0,0740
6786230	NOYA COUCE, NELIDA	0,0740
16101981	NUÑEZ FREITAS, DANIEL	0,0740
10499996	NUÑEZ GUILLERMO, GABRIEL	0,0740
12516988	NUÑEZ LARROSA\$, GRACIELA	0,0740
13843788	NUÑEZ, HORACIO	0,1480
18086888	ODALOS MORA//LUZ GAGO, MARIA CRISTINA//SUSANAJOSEFINA	0,0370
10591275	OHOLEGUY ARRESTIA, ANTONIO	0,0740
53381370	OLARIAGA MELGAREJO, HUGO CESAR	0,0370
16966383	OLIVERA EIRALDE, JUAN CARLOS	0,0370
15259741	OLIVERA INFANTE, ENRIQUE PASCUAL	0,0740
19709079	OLIVERA RAMOS, SANDRA	0,0370
10726353	OLIVERA UGARTE, HUGO HEBER	0,0370
19500988	OLIVERO DUBOE, SARAH JUANA	0,0370
11163590	OLMEDO ETCHECHURRY, HUILBER JULIO	0,0370

18429733	OPERTI RODRIGUEZ, GERARDO	0,0370
9494492	OREFICE SANTA LUCIA, FRANK RODOLFO	0,0370
12363250	ORIVE ALVAREZ, JUAN	0,1850
16066125	OROFINO RODRIGUEZ, HEBERT ARIEL (ENT. ANT. 14HS)	0,0740
15876894	ORRADRE AMADOZ, MARTIN JULIO	0,0740
6043204	ORTIZ SUAREZ, JUAN CARLOS	0,0370
11821362	OSEIRA, JOSE ALBERTO	0,3700
58515114	OSTAPCHENCO D'ALBORA, JORGE	0,0740
9340041	OTEIZA QUINTEROS, ELVIRA CARMEN	0,0370
12165282	OTTATI CACHI, LUIS	0,0370
13084590	OTTATI PEREZ, GABRIEL EDISON	0,0740
30942842	OYARZUN NUÑEZ, MIGUEL ANGEL(COMPL.CH100)	0,0370
15979462	PAIS SABUGUEIRO, DANIEL	0,0740
18638651	PAIS SABUGUEIRO, JOSE MANUEL	0,0740
13228746	PALADINO CAFFA, MARIA TERESA	0,0740
17628124	PALAVESINO ACOSTA, RAUL DARIO	0,0370
17882075	PALLAS SANCHEZ Y DEARMAS, LUIS, ALBERTO	0,0370
17899587	PALLAS SANCHEZ, FERNANDO	0,0250
14458922	PALLEIRO MIGUES, EVA GLADYS	0,1480
17701489	PALLEIRO RIVERO, DANIEL	0,0370
11506031	PALMA CASAÑA, LUIS ALBERTO	0,0740
11078171	PALOTTI MASSIRONI, ANTONIO JOSE	0,1110
10098461	PALOTTI MASSIRONI, HECTOR MARIO	0,0370
19863194	PALOTTI TORIELLI, JAVIER PABLO	0,0370
14408228	PAMOUKAGHLIAN DJINBACHIAN, DANIEL LUCIO	0,0740
10459154	PAN PAN, JUAN	0,0740
14457473	PAN CASANOVA, RAFAEL LUJAN	0,0250
8426658	PAN CASANOVA, WILLYS NESTOR	0,0250
9670212	PANIZZA GRELA, DINORAH ANTONIA	0,0370
10823701	PANOSSIAN MOURADIAN, HAGOP	0,0740
12983480	PANOSSIAN PAYASLIAN, MIGUEL ANGEL	0,0250
6124367	PANZACHI BELLO, LUIS JUAN	0,0370
15889883	PANZARDO SIERRA, SERGIO ANTONIO	0,0740
59162267	PARODI PARODI, JORGE PABLO	0,0740
9716044	PARRELLA MARINO, JOSE	0,0740
18669046	PARRILLA ABASCAL, RUBEN	0,0740
10896958	PARRILLA CATALDO, VALENTIN RUBEN	0,0740
8877683	PASCUAL ANDRES, JULIO CESAR	0,0740
13084017	PASCUAL RIOS, GERMAN	0,0740
8570269	PATÍÑO GARRIDO, MARIA	0,0370
13867439	PATRONE GINEA, ANA MARIA	0,0740

18755641	PAULO BERTINAT, MAURICIO	0,0740
15088764	PAVESE MAS, ALVARO R.	0,4810
12386775	PAYRA GAMINARA, PEDRO CONRADO	0,0740
12827646	PAZ DEMARCO, DANIEL GONZALO	0,0250
15185720	PAZ DEMARCO, GUSTAVO LUIS	0,0250
12099495	PAZ FARRIOLS, SUSANA ISABEL	0,0740
10651695	PAZ FONTOURA, IGNACIO.	0,1850
10132944	PAZ FONTOURA, TIMOTEO	0,0370
12358235	PAZOS SILVA, LYDA ETHEL	0,0370
16784854	PEDROSO ADAN, LUIS ALBERTO	0,0370
11625831	PEGORARO GRIEGO, MARHA	0,0370
10014831	PELLEGRINO FERRARO, FRANCISCO	0,0740
13523667	PELUFFO MACHADO, RAUL MARIO	0,0250
17477955	PENA BARETICH, FERNANDO	3,4418
12578871	PEÑALVER GARCIA, ROGER	0,0370
14482262	PERALTA BOERR, MAURO	0,0740
14437223	PERALTA BOERR, OROSIL JAVIER	0,0740
11202841	PERAZZO GALLO, CARLOS IGNACIO	0,0740
10055467	PERDOMO FERREIRA, ARIEL ILDEFONSO	0,1480
11722609	PERDOMO FERREYRA, RAUL NARCISO	0,1480
9163324	PERDOMO MARTINEZ, ZULMA PIEDAD	0,0740
13064710	PEREDA CORALES, JUAN CARLOS	0,0740
9320001	PEREIRA CARBIA, CARLOS MIGUEL	0,0740
10862107	PEREIRA FERNANDEZ, ESPERANZA MARIA	0,0370
13148897	PEREIRA FUENTES, JORGE	0,0740
12127454	PEREIRA QUINTANA, MARTIN EMILIANO	0,0370
15601281	PEREIRA RODRIGUEZ, SERGIO	0,0370
6332247	PEREIRA, MARTIN	0,0370
11751682	PEREIRO CASAL, JOSE EDUARDO	0,0250
18426214	PEREIRO DON, JOSE LUIS	0,0740
9077826	PEREYRA AGUIRRE, NILDA MARLENE	0,0370
15556278	PEREYRA AULET, HEBERT	0,0370
12278251	PEREYRA BENTANCORT, GUSTAVO ENRIQUE	0,0250
30322032	PEREYRA CARDOZO, MARTA NELCY	0,1480
15088388	PEREYRA KOCZWAR, WALTER DANIEL	0,2220
59502308	PEREYRA, WALTER MARIA	0,0740
12947650	PEREZ FERREIRA, DOMINGO	0,0740
18642296	PEREZ AMODEO, MARIA ESTHER	0,0740
11735842	PEREZ BLANCO, JULIO	0,0740
6370536	PEREZ CATARDO, JUANA ELIDA	0,0370
15630509	PEREZ CEREIJO, ISMAEL FERNANDO	0,0740

37737159	PEREZ CHAPARRO, RUBEN JAVIER	0,0370
25737212	PEREZ DE PAULA, RUBEN	0,0370
7971793	PEREZ IZQUIERDO, ISMAEL	0,0740
17462651	PEREZ MAZZA, CARLOS	0,0250
16326107	PEREZ NIZ, MARIO SERGIO	0,0740
13293292	PEREZ PERAITA, MAGALI IVONNE	0,0370
12640991	PEREZ PERAITA, MARIELA ALICIA	0,0370
16591823	PEREZ RODRIGUEZ/MIGNOT ROVEDA, MARÍA/ JAVIER	0,0370
28084747	PEREZ SOSA, JORGE NAZARIO	0,0740
45350478	PERRETTA BIANCULLI, JOSE.	0,0740
16319554	PESCETTO SALOMON, CARLOS ARIEL	0,0740
9761124	PESSINA BIABASCHI, HUGO MARIO	0,0740
11552171	PESSINA BIABASCHI, MIRIAM ETHEL	0,2220
10116609	PICA LAMANNA, PASCUAL	0,0370
9470070	PICOS ARAUJO, MARCELINO JOSE	0,0740
10048739	PIETRAFESA BOLAÑA, WALTER	0,0740
7515226	PIETRAFESA PIZERNO, JOSE	0,0370
12839045	PIETROPINTO OBREGON, LOLA CRISTINA	0,0740
14353817	PINTO SARAVIA, ALFREDO	0,0370
11766544	PINTOS ARIAS, JOSE ANTONIO	0,0740
12635669	PIÑEIRO ESTRAVIZ, ANGELA	0,0620
8682927	PIRIZ ALVAREZ, CARLOS BERNARDO	0,0740
12341795	PITSIKALIS ALIFRANGHIS, NICOLAS	0,0740
16488531	PLANZO MANGO, ANNITA	0,0740
11382063	POGGIO /POGGIO, JOSE ANTONIO/MAURICIO	0,0370
38576217	POGGIO VEIRO, MAURICIO	0,0370
10469743	POGIBOVE RUIBAL, NELSON RAMON	0,0370
59579595	POLLINI CARNELLI, CESAR MIGUEL.	0,0370
12037869	POMBO GONZALEZ, JORGE JOSE	0,0740
13242215	PONCEDELEON/STIFANO, CRISTINA/FLORENCIA	0,0370
19078856	PORTELLA FURSA/VAZQUEZ BARONI, OLGA/FERNANDO	0,0740
13572840	PORTILLO GONZALEZ, CARLOS ANTONIO	0,0740
9550775	POSE ALVAREZ, HUGO ROGELIO	0,0740
10013906	POSE GARCIA, ERNESTO	0,0740
13696452	POSE MORUZA, JULIO CESAR	0,1110
18800836	POSE OHACO, GABRIELA NOELIA	0,0740
12668369	POSE RODRIGUEZ, MARIA DEL CARMEN	0,0370
7869160	POSE, ROBERTO	0,0740
12011433	PRADOS BENITEZ, ANA MARIA	0,0370
15919408	PRADOS BENITEZ, MARIA DOLORES	0,0740
9874698	PREGO VILLAMISAR, JESUS	0,0740

11160491	PRESA BELLON, RAUL OSCAR	0,0370
8520888	PREVITALI ROBALLO, SERGIO	0,0740
10867323	PREVOSTI MESSA, NELSON EMILIO	0,0740
7112113	PRIMUS MUSCHALIK, ERICH WALDEMAR	0,0370
10039859	PROFICE GABRIELE, FRANCESCO	0,0740
27039133	PROFICE GAGLIANO, GUSTAVO JUAN	0,1480
9731034	PROTASIO LEGUIZAMON, LEOFAR	0,0740
8128779	PUERTO PEREZ, ESTUALDO ALIPIO	0,0370
11851098	PUGIN GONZALEZ, HUGO EDUARDO	0,0740
11722580	PUGLIA CARRERA, ROBERTO ALBERTO	0,0740
13206877	PUGLIA MARTINEZ, LUIS FERNANDO	0,0740
12520034	PUIG COLICIGNO, NELSON CARLOS	0,0740
56161511	PUIG ZUNINO, CARLOS AGUSTIN	0,0370
15077626	QUAGLIATA CERES, BENIAMINO GERARDO	0,1480
16699457	QUAGLIATA DI GREGORIO, GENARO	0,0740
10735891	QUINTANA GOMEZ, WILLIAM SERGIO	0,0740
18551196	QUINTANA PEREZ, LUIS	0,0740
14832334	QUINTANS/QUINTANS/POSE, ENCARNACION/MARIA/ISABEL	0,0740
13343443	QUINTAS SCASSO, GUSTAVO FERNANDO	0,0740
13925732	RABOSTO FIGUEROA, FRANCISCO	0,0490
11228346	RAFFIN MARSON, VERQUILLO MARIO	0,0740
19137818	RAINA DEL VALLE, ROSANA SHIRLEY	0,1480
7918919	RAMA BARCA, JULIO	0,0740
13222429	RAMAS NOYA, JOSE	0,0740
9107526	RAMIA, JUAN	0,0740
9691422	RAMILO LAMAS, JESUS	0,0740
16950574	RAMIREZ HERNANDEZ, DOMINGO ANGEL	0,0740
40949638	RAMIREZ SATTAMINO, MARIA EUGENIA	0,1480
39042906	RAMIREZ SATTAMINO, RICARDO NICOLAS	0,1480
13301396	RAMON BASTARRECHEA, JUAN MANUEL	0,0370
26184424	RAMOS CAMEJO, JUAN CARLOS	0,0370
7875242	RAMOS LORENZO, MARIA LYLIAN	0,0740
18889494	RAMOS MARTINEZ, MARIO VICENTE	0,0740
9412064	RAMOS MASON, EDUARDO ENRIQUE	0,0370
17552575	RAMOS, HECTOR	0,0370
17552581	RAMOS, JOSE LUIS	0,0370
8440218	RANZ LOPEZ, LORENZO	0,0740
41085530	RAPELA SANTAMARIA, JULIO CESAR	0,0370
13064083	RAPELA SANTINI, GRACIELA	0,1610
32524923	RATTO AMORELLI, RAUL ANIBAL	0,0740
12516637	RAVENNA ACOSTA Y LARA, MARTHA SOFIA	0,0740

34882545	RAYKOFF GOMEZ, DENIS	0,1480
6492297	REBELLA SUFFIA, RUBEN TOMAS	0,2220
11744261	REGNO BIDONE, ALDO MARIO	0,0370
11744700	REGNO BIDONE, BRUNO ITALO	0,0370
33956797	REIMON NUÑEZ, MARIO CESAR	0,0370
18073617	REISSIG MOURAT, GONZALO	0,0740
12011665	REJA NAYA, JUAN JOSE	0,0740
17597254	RESQUIN AGUILERA, SANDRA MONICA	0,0620
16841642	REY EIRIS, DANIEL	0,2960
10259661	REY IGLESIAS, EUGENIO	0,0740
11904928	REY VAZQUEZ, DOLORES	0,0370
10164292	REYES LOPEZ, FRANCISCO	0,0740
11119038	REYES LOPEZ, JOSE	0,0370
11856725	REYES PEREYRA, OVIDIO FERNANDO	0,0740
10992443	REYES, MARIA ANGELICA	0,0740
19997674	REYNA MACHADO, FERNANDA DANIELA	0,0740
10392093	RIAL MIRA, MAXIMINO	0,1480
11852224	RICO ROMERO, MARIA DEL CARMEN ENCARNAC	0,0740
15904477	RIERA BELLO, MIRTA	0,0740
9517276	RIGO MIR, JUAN	0,0740
11422051	RILO FIGUEREDO, NELSON MARIO	0,0740
15214476	RIO ALVAREZ, BEATRIZ NORMA	0,0740
30516556	RIO ALVAREZ, MARIO ALEJANDRO	0,1480
9198533	RIO FACAL, EVARISTO	0,0740
9465221	RIOS CABARCOS, JOSE	0,0740
8572881	RIOS NAVARRO, GUALBERTO NELSON	0,0740
11155482	RIOS NOUCHE, MARIA HORTENSIA	0,0740
11122356	RISSO VIGNOLI, ENRIQUE	0,0370
14387301	RIVAS IGLESIAS, ELBIO FERNANDO	0,0740
10609686	RIVERA REY, JOSE ANTONIO	0,0740
28043315	RIVOIR GONNET, ARIEL EMILIO (ENT. ANT.14HS)	0,2220
19847229	ROADE BOCIJA, GERARDO	0,0740
11644407	ROADE PEREZ, GERARDO	0,0740
13146695	ROBAINA CORREA, NELLY LYLIAM	0,0740
16333976	RODAO MEDINA, JULIO CESAR	0,0740
12491930	RODINO FORTE, MARIA TERESA	0,0370
10181246	RODRIGUEZ CAMBEIRO, FELISA RAQUEL	0,0740
8836819	RODRIGUEZ CERNADAS, RUBEN OMAR	0,0370
35863594	RODRIGUEZ COCOREL, MARIA CRISTINA	0,0370
13750389	RODRIGUEZ ESPINO, ANDRES	0,1480
9883578	RODRIGUEZ FERNANDEZ, MANUEL	0,0740

10578255	RODRIGUEZ FERRARI, CARLOS ALBERTO	0,0740
14289482	RODRIGUEZ GARCIA, ALBERTO	0,1480
11583845	RODRIGUEZ GARCIA, FELICIANO	0,1110
8638108	RODRIGUEZ GARCIA, JUAN JOSE	0,1480
12364367	RODRIGUEZ GARCIA, RAMON	0,1480
17044150	RODRIGUEZ GOMEZ / RAMON, WILLY DOLCEIZ / JUAN	0,0370
12201989	RODRIGUEZ GONZALEZ, JOSE	0,0740
12162092	RODRIGUEZ GUTIERREZ, MARIA CRISTINA	0,0740
12369878	RODRIGUEZ IGLESIAS, JESUS	0,0740
7580948	RODRIGUEZ JUAMBELTZ, CARLOS ENRIQUE	0,0740
14805406	RODRIGUEZ LAURO, DANIEL GERARDO	0,0370
17086912	RODRIGUEZ LESTON, MARIA DEL CARMEN	0,0740
11335082	RODRIGUEZ LOURIDO, GUMERSINDA	0,0370
9269176	RODRIGUEZ MADRIGAL, RAFAEL	0,0740
11823003	RODRIGUEZ MANGO, JOSE	0,2220
16715471	RODRIGUEZ MIGUEZ, JOSE LUIS	0,1480
12834750	RODRIGUEZ MOREIRA, JOSE ANTONIO	0,0740
9839721	RODRIGUEZ PERDOMO, RAUL HEBER	0,0740
20212039	RODRIGUEZ PEREIRA, GABRIEL JESUS	0,0370
19341093	RODRIGUEZ PEREZ, ALEJANDRA ELIZABETH	0,1110
8559190	RODRIGUEZ PEREZ, CARMEN	0,0370
13184768	RODRIGUEZ PEREZ, ESTEBAN DANIEL	0,0740
59993636	RODRIGUEZ PONCE, AMALIA	0,0740
17053068	RODRIGUEZ PORTUGAL, MARIA DEL CARMEN	0,0740
15209188	RODRIGUEZ QUESADA, RUBEN DANIEL	0,0370
13133797	RODRIGUEZ RIVAS, NESTOR RUBEN	0,0740
17771195	RODRIGUEZ RODRIGUEZ, ADRIANA RAQUEL	0,0740
11930799	RODRIGUEZ RODRIGUEZ, JULIO CESAR	0,0370
36293081	RODRIGUEZ SOTTOLANO, ANA MARIA	0,0740
8991897	RODRIGUEZ SUAREZ, AMABLE	0,0740
9841233	RODRIGUEZ VIEITEZ, ALBINO	0,0740
10673445	RODRIGUEZ VILLANUEVA, ALBERICO	0,0740
10987553	RODRIGUEZ, JULIO	0,0740
12019043	RODRIGUEZ/IANNOLO/IANNOLO, ANA MARIA/TIZIANA/MASSIMILIANO	0,0740
12663701	RODRIGUEZ/SCILINGUO, RUBEN/ ENZO LUIS	0,0370
14828614	ROELSGAARD ALABAN, NIELS YENS	0,0370
11153503	ROMULO, MARTIN	0,0370
16899382	RONQUI LUZARDO, ALVARO	0,1480
18742630	ROURA PORTA, ALVARO GONZALO	0,0740
6586678	RUA OZA, JULIO	0,0740
12908997	RUMBO BENCIC, SYLVIA	0,0740

6313734	RUMBO FONTAN, MANUEL DOMINGO	0,0740
14113968	SAAVEDRA FERNANDEZ, MARGARITA CRISTINA	0,0740
18929272	SAFI MANINI, JULIAN A.	0,0740
11600421	SALANOVA MIARNAU, FRANCISCO	0,0740
14699405	SALES/ZUBILLAGA, CRISTINA/MAIA	0,0370
12605353	SALGADO FERNANDEZ, GUALBERTO FERNANDO	0,0740
11570715	SALGADO VILA, JUAN ANTONIO	0,1480
13743338	SALLE LORIER, GUSTAVO	0,0740
8363656	SANCHEZ CACHO, EVARISTO	0,0740
9363180	SANCHEZ GIORDANO, SERGIO CARLOS	0,0740
7823512	SANCHEZ MALAGAMBA, IRMA ISABEL	0,0740
36113405	SANCHEZ OLIVERI, JORGE	0,0740
14595952	SANDI LLANES, CARLOS MARIA	0,0370
12999261	SANDIAS FERNANDEZ, EDUARDO	0,1110
12574477	SANDIN SICCO, RICARDO ANTONIO	0,0740
14297318	SANDLERIS STRAWEZYNSKAI, ANALIA EDITH	0,0740
9403695	SANDONATO LANZILLOTTA, NINETTA	0,0740
26906139	SANINI FISCHER, SANDRA	0,0740
8638716	SANSEVIERO MACARI, ALBA IRIS	0,0370
25045439	SANTANA SELLANES/APOLINARIO, ANIBAL ALEXI/DANILO	0,1110
13723865	SANTIAGO MARTINEZ, ALVARO	0,0250
9472692	SANZO PEZZENTE, FORTUNATO	0,0740
11452276	SARDIÑA NOLBERQUE, JOSE	0,0370
12017227	SATTAMINO MATA, MARTA NORA	0,2220
11916537	SCARIATTO MARIÑO, YOLANDA	0,0370
17913973	SCARON CASSANI, ARISTIDES SERGIO	0,0370
17446639	SCHIFFINO GONZALEZ, LUIS LEONARDO	0,0370
11805538	SCHUMACHER, JOSE LUIS	0,0740
9407516	SCROPPO BONOMO, LEONARDO	0,0740
16851930	SEARA/RAMIREZ, STELLA/GUSTAVO	0,0740
17890456	SELZER TIEGER, WILLIAM	0,0740
13888542	SEMENTA CARBONE, JUAN ALBERTO	0,0740
14384246	SEOANE GARCIA, ADELINA AIDE	0,0740
13858985	SICA TORRES, MARIA CRISTINA	0,0740
9594171	SIERRA CAJETE, AVELINO LEONARDO	0,0740
8723000	SIERRA DO CANTO, BALBINO ALFREDO	0,0740
9918472	SILVA GUECAIMBURU, SUSANA HILDA	0,0740
13128540	SILVEIRA CARDOZO, MARTHA IRENE	0,0740
11851327	SILVEIRA GONZALEZ, RODOLFO	0,1480
13120645	SILVEIRA NIEVES, CARLOS	0,1110
10776063	SILVEIRA RIVERO, ELENA	0,0740

13170606	SILVERA LAGOS, BALDOMIR	0,0740
12532386	SILVERA SCABINO, VELIA MIRIAN	0,0370
31567619	SILVERA, YARY DAVID	0,0370
28674376	SILVERA/GARCIA, YARI/LORENA	0,0370
11544869	SOARES DE LIMA RIVERO, CELIA	0,0740
11590426	SOBRINO BARCALA, JULIO	0,0740
19521580	SOBRINO LOUZAO, MARIA	0,0370
12336491	SOCA RABAZA, HUGO WALTER	0,0740
20178697	SOCA RABAZA, LAURA ELENA	0,0740
12339788	SOCA RABAZA, MARIO WASHINGTON	0,0740
14596467	SOCA RABAZA, ROSELIO	0,0740
27523261	SOLARI VIDART, MARIO	0,0740
14094265	SORIA ALMIRON, MARIA CRISTINA	0,0370
12809579	SOSA BLANCO, ALBA ROSA	0,0740
9602764	SOSA UBIEDO, RAUL ANASTASIO	0,0740
58352320	SOUTO LOPEZ, HECTOR RICARDO	0,0370
8743197	SOZZO PUNTILIANI, LYLIAM NELDI	0,0740
17409617	STACIUC PAZOS, MAGELA IVONNE	0,0370
12853360	STANCOV GAIDON, WALTER	0,1480
12082319	STARTARI MANSILLA, RAUL VICENTE	0,0740
14567791	STAVRINAKIS MEIRANO, HECTOR RICARDO	0,0740
25467538	STIFANO PONCE DE LEON, MARIA	0,0370
11973395	STRATA LANERI, MARIA GEMA	0,0370
59038395	STRATTA GILARDONI, CARLOS MARIA	0,0740
18786901	SUANNO DE LOS REYES, MARIA	0,2220
57887265	SUAREZ DESEVO, NELSON CELESTINO	0,1480
15135399	SUAREZ GOMEZ, ERMELINDA	0,0740
12188149	SUAREZ PIANO, MARIA DE LOS ANGELES	0,0370
9606748	SUBELZU CELTO, JUAN ANTONIO	0,0740
11488558	SUCES KASSARDJIAN SANTURIAN, HRAYR	0,0740
7454733	SUCESORES ACEVEDO ABATTI, MIRTHA JULIA	0,0740
9355759	SUCESORES AGUIAR GIACHERO, CARLOS FRANCISCO	0,1480
8773237	SUCESORES ALVAREZ SALGADO, OLEGARIO	0,2590
7204223	SUCESORES ARAUJO AMIL, TOMAS	0,1480
7197349	SUCESORES BARAZA MANRUBIA, IBRAIN JOSE	0,0740
13505108	SUCESORES CHELONI GIANGROSSI, DONALD GUALDELIVER	0,1480
9996519	SUCESORES DE BASSANI FRANCHI, MARIA ELISA	0,0740
6568288	SUCESORES DE LA IGLESIA DU, MARIA	0,1480
9264267	SUCESORES DE VARELA PUÑAL, ERNESTO	0,0740
9086182	SUCESORES DIAZ GONZALEZ, RUBEN	0,2960
7703138	SUCESORES ERDOS DOBOS, RODOLFO LUIS	0,0740

10992120	SUCESORES FALCE GIUDICE, ANTONIO	0,0740
9732351	SUCESORES FERNANDEZ, RAMON	0,1480
11551161	SUCESORES GASTEL PRIVE, MARIA THERESIA	0,0740
8713574	SUCESORES IGLESIAS PAZOS, ELISEO	0,0740
13557220	SUCESORES IMBRENDA LEPORE, NICOLA	0,0740
12266181	SUCESORES IRIGARAY SANCHEZ, HORACIO VALDIR	0,0740
12065832	SUCESORES LENU GALLARDO, FACUNDO RODIS	0,0370
10086799	SUCESORES LOPEZ RODRIGUEZ, JOSE TEOFILO	0,0740
59490894	SUCESORES MARTINEZ REGUEIRA, NELSON RUBEN	0,0740
10545038	SUCESORES OTHEGUI CHAPPER, NEDDA	0,0740
13034799	SUCESORES PEDETTI FERREYRA, ALBA ROSA	0,0740
8848086	SUCESORES PIMIENTA, ARTURO EMILIO	0,0740
13374189	SUCESORES PORTELA LOPEZ, JESUS	0,0740
6156853	SUCESORES RODRIGUEZ SANCHEZ, HECTOR	0,1480
6761080	SUCESORES TRINDADE TELESKA, MILTON TAGORE	0,0370
8478504	SUCESORES VARETTO PEREIRA, SERGIO ANDRES	0,2960
11392630	SUCESORES VILAS PENA, AVELINO	0,3700
8535041	SUIZER FONTANA, GLADYS	0,0740
9082318	SZEVEZUK PETRONCO, MARTHA	0,0990
12956687	TABORDA NOVO, GERARDO JULIAN	0,0740
7863990	TARANTO PICERNO, ELBIO	0,0740
17802065	TARANTO, SERGIO	0,0740
11316870	TARRIO GARCIA, JOSE	0,0740
11070624	TASSANO BENZO, HUGO MARIO	0,0740
14518972	TCHODJUKLIAN BENLIAN, CARLOS	0,0740
19683936	TCHODJUKLIAN DJOUDJOUNIAN, DANIEL	0,0370
40669989	TEJERA BENTANCUR, JUSTINO(NO USAR)	0,0740
52761519	TEJERIA PIÑEIRO, OSCAR SADIT	0,0740
11124796	TELECHEA BERGMAN, HECTOR	0,1110
13250066	TELIZ SEIJAS, JOSE ENRIQUE	0,1480
15500655	TELIZ SEIJAS, LUIS ALBERTO	0,1480
14420915	THEODOSOPOULOS SICALOS, ANA MARIA	0,0740
11918137	TIMON DE GIOBBI, DANIEL CRISTOBAL	0,0740
10167799	TIMPANARO, EDUARDO	0,0740
10354146	TOBLER RODRIGUEZ, RAUL HECTOR	0,0740
17219553	TONTO STOLFI, ANTONIO GABRIEL	0,0740
7889263	TORIELLI DE FERRARI, MARIA DEL CARMEN	0,0370
36161703	TORRES GONZALEZ, WASHINGTON	0,0740
9715539	TORTORA COUSELO, LUIS WALTER	0,0740
13083245	TOYOS BORDA, RAUL	0,0740
14362719	TREJOS MARTINEZ, MARIO EDUARDO	0,0740

15097688	TRINDADE CABRERA, LUZ MABEL	0,0370
25865613	TROYTIÑO / ISRAEL, MANUEL / THOMAS	0,0370
11485841	TUIMIL VERGARA, JOSE MANUEL	0,0740
10534871	TULA MARTINEZ, ARIEL DANIEL	0,0740
6534879	UBAL MUNDEMURRA, YAMANDU EDUARDO	0,1600
14951639	UBBRIACO BAFFA, EMILIA	0,0740
9344627	UNANUE GARCIA, ALICIA ERIKA	0,1480
8822042	VARELA ANIDO, IRENE MARIA	0,0250
16957334	VARELA LOPEZ, MARIA CELIA	0,0370
9799012	VARELA MONTANS, JESUS	0,1480
9318646	VARELA VILLAR, PEDRO	0,0370
12118502	VAZQUEZ GONZALEZ, ALFONSO	0,0740
15173133	VAZQUEZ LISTA, JUAN JOSE	0,1480
9766641	VECCHI, ERIKA EFISIA	0,0740
11677721	VECCHI, ROMILDA GRACIELA	0,0370
6387060	VEGA CHAPORES, CAMILA HILARIA	0,0370
17097113	VEGI GONZALEZ, CLAUDIA MARGARITA	0,0740
11251347	VEIRO IGLESIAS, PALMIRA AMELIA	0,0740
12300432	VEIRO PEREZ, JACINTO	0,1110
33188356	VELAZQUEZ SABOREDO, JOSE ARTURO	0,0740
11409122	VELEZ CHAPARRO, MIGUEL HUGO ((BAJO PUERTA))	0,0370
15580784	VERDIA LUQUES, NELSON ALBERTO	0,0370
20168014	VICENTINO RIVERO, LUIS ALBERTO	0,0740
8581006	VIDART SCOTTO, EDUARDO MARIO	0,1480
12576384	VIEGAS GUERREIRO MARTINS, ELEUTERIO FERNANDO	0,0740
15768875	VIEIRA CAMBON, ALEJANDRO	0,0740
18878431	VIERA AÑON, ROSSANA INES	0,0740
15796804	VIERA BARDANCA, MARLENE ISABEL	0,0740
55654393	VIERA FRESENGA, BERNARDO	0,1480
17874020	VIERA PEREIRA, JUAN ALCIDES	0,0740
41072369	VIGNONE PIPOLO, AQUILES	0,0740
13472456	VILA GEUGEZIAN, DANTE	0,0740
18413645	VILAS PORTELLA, ALVARO RAUL	0,1480
38754273	VILAS PORTELLA, PATRICIA ELIZABETH	0,1480
16454702	VILLA DALLERA, BERNABE ROMUALDO	0,0740
12786717	VILLA RIGADA, HUMBERTO MIGUEL	0,0740
13966299	VILLA RIGADA, LUIS EDUARDO	0,0740
19151412	VILLAR QUINTELA, ROSANA MARINA	0,1480
12373902	VILLARNOVO LIENDO, CARLOS ALBERTO	0,1480
14048517	VIÑA MARINO, EDUARDO	0,2220
57558446	VITABAR GANDIOLI, RUBENS LEONEL	0,0740

11520118	VIZOSO LORENZO, ALFONSO	0,0740
8173235	VOLONTE, HECTOR	0,0740
6949911	VUCO POPOVIC, JUANA	0,1480
12515398	WILHELM KOVAC, ISABEL	0,0740
8826189	WINTERHALTER CURBELO, FLORENTINO GUILLERMO	0,0370
6914837	XIFRE CASTRO, PEDRO EXEQUIEL	0,0740
16960282	XIFRE SCARIATTO, SILVIA MARIELA	0,0370
10904228	YAPOUDJIAN DUBULIAN, VARTHUI	0,0370
15152280	YARZABAL NICOLA, CARLOS ENRIQUE	0,2220
12857162	YAVITZ SILVERSTEIN, JORGE	0,0740
15597218	YUANE LOPEZ, ADRIAN JOSE	0,0740
9367374	YULETIAN KASSELIAN, SIRANUSH	0,0740
14266406	ZANDWAJS BRAVO, JULIO CESAR	0,0370
8813231	ZANOTTA MANGO, ALFONSO RICARDO	0,1110
10379380	ZARZADVIDJIAN KARAMANIAN, JORGE	0,0740
19088934	ZECHI BIGI/PRANDI, ALBERTO ORESTE/EDUARDO	0,0740
13775244	ZITO ARIETA, SALVADOR JOSE	0,0370
17111189	ZUBILLAGA EUGUI, JULIAN	0,0740
43009998	ZUBILLAGA SALES, MAIA	0,0370
9063429	ZULAMIAN TARACHIAN, ANTONIO	0,0740

De las Autoridades, de la Administración, Dirección y Control.

La referencia al articulado corresponde al Estatuto Social de FAR Compañía de Seguros S.A.

Artículo 11 (Autoridades) Las autoridades de la sociedad son:

- a) Asamblea General de Accionistas
- b) El Directorio
- c) El Síndico

Artículo 12° (Concepto, Resoluciones y Celebración) Las Asambleas Generales de Accionistas estarán constituidas por éstos, reunidos en la sede social u otro lugar de la misma localidad, en la forma y condiciones previstas por la ley y el Estatuto.

Sus resoluciones, en los asuntos de su competencia obligarán a todos los accionistas, aún disidentes o ausentes, cuando hayan sido adoptadas conforme a la ley o al contrato. Dichas resoluciones deberán ser cumplidas y hacerse cumplir por el Directorio.

Artículo 13° (Clases) Las Asambleas serán Ordinarias o Extraordinarias.

Artículo 14° (Competencia de la Asamblea Ordinaria) Corresponderá a la Asamblea Ordinaria considerar y resolver los siguientes asuntos:

- a) Balance General, Proyecto de distribución de Utilidades, Memoria e informe del Síndico, y toda otra medida relativa a la gestión de la Sociedad que le compete resolver conforme a la ley y al Estatuto, o que someta a su decisión el Directorio o el Síndico.
- b) Elección o remoción de los directores y del Síndico; y sin perjuicio de lo establecido en el artículo 33°, fijación de su retribución.
- c) Responsabilidades de los directores y Síndico.

Artículo 15° (Competencia de la Asamblea Extraordinaria) Corresponderá a la Asamblea Extraordinaria resolver sobre todos los asuntos que no sean de competencia de la Asamblea Ordinaria y en especial:

- a) Cualquier modificación del contrato social.
- b) Aumento del capital en el supuesto del artículo 284 de la ley 16.060 (incremento de capital hasta el quintuplo, sin necesidad de reforma de Estatuto ni conformidad administrativa)
- c) Reintegro del Capital
- d) Rescate, reembolso y amortización de acciones.
- e) Fusión, transformación y escisión.
- f) Disolución de la sociedad, designación, remoción y retribución de los liquidadores y demás previstos en el artículo 179 de la ley 16.060
- g) Emisión de debentures y partes beneficiarias y su conversión en acciones.
- h) Limitaciones o suspensiones del derecho de preferencia conforme al artículo 330 de la Ley 16.060.

Artículo 20° (Presidencia de la Asamblea) Las Asambleas serán presididas por el presidente del Directorio, el vicepresidente o cualquiera de sus miembros, y en su defecto, por la persona que designe la Asamblea.

Artículo 21 (Asistencia a las Asambleas) Para poder asistir a las Asambleas los accionistas deberán comunicar por escrito que se los inscriba en el libro de Registro de Asistencias de accionistas a las asambleas el que, se abrirá diez días hábiles antes de la Asamblea y se cerrará dos días hábiles antes de iniciarse el acto.

A todo accionista que dé cumplimiento a lo dispuesto en el presente artículo se le otorgará un comprobante de inscripción en el que se dejará constancia del nombre del accionista, número y clase de la acción, fecha de la Asamblea y monto del capital.

Tratándose de Asamblea Ordinaria que deba proceder a la elección de autoridades, el registro de asistencia de accionistas a las Asambleas se abrirá 30 días corridos antes de la Asamblea y se cerrará 10 días hábiles antes de iniciarse el acto.

Artículo 23° (Asamblea Ordinaria Quorum) La constitución de la Asamblea Ordinaria en primera convocatoria requerirá la presencia de accionistas que representen la mitad más uno de las acciones con derecho a voto.

En segunda convocatoria la Asamblea se considerará constituida, cualquiera sea el número de accionistas presentes.

Artículo 24° (Asamblea Extraordinaria Quórum) La Asamblea Extraordinaria se reunirá en primera convocatoria con la presencia de accionistas que representen el 60% de las acciones con derecho a voto.

En segunda convocatoria se requerirá la concurrencia de accionistas que representen por lo menos el veinte por ciento de acciones con derecho a voto, salvo que la ley o este Estatuto dispongan un quórum mayor.

No lográndose el último del quórum, deberá ser convocada una nueva Asamblea para considerar el mismo orden del día, cualquiera sea el número de accionistas presentes, salvo que la ley o el Estatuto dispongan otra cosa.

Desde el día 01 de junio de 2021 el Directorio se encuentra integrado por presidente Sr. Oscar Dourado Perello, vicepresidente Sr. Alberto Gómez Aguirre y secretario Sr. Fernando Pena Baretich.

De la Dirección y Control

La referencia al articulado corresponde al Estatuto Social de FAR Compañía de Seguros S.A.

Artículo 26° La administración de la sociedad estará a cargo de un Directorio compuesto por tres miembros.

Los tres miembros a que se hace referencia serán los que fueron electos como titulares en la Asamblea General Ordinaria correspondiente.

Artículo 30° (Duración. Reelección. Posesión del cargo) Los directores durarán tres años en sus funciones. Permanecerán en el cargo hasta su reemplazo.

El Directorio reglamentará su funcionamiento sesionará con la mitad más uno de sus integrantes

Estructura de Administración y Control

Directorio

Presidente	Sr. Oscar Dourado Perello
Vicepresidente	Sr. Alberto Gomez Aguirre
Secretario	Sr. Fernando Pena Baretich
Sindicatura	Sr. Felix Delsur Alegre

En cuanto a la infraestructura de la Empresa Fernando Pena continúa ocupando la Gerencia General, a la fecha de confección del presente informe el Directorio se mantiene integrado por el Sr. Oscar Dourado (director No Ejecutivo) el Sr. Alberto Gómez (Ejecutivo) y el Sr. Fernando Pena (Ejecutivo). Es de destacar que de acuerdo al resultado del acto electoral celebrado en oportunidad de la Asamblea Ordinaria de fecha 01/06/2021, además de los directores anteriormente mencionados, resultó electo el Sr. Felix Delsur Alegre para desempeñar la Sindicatura, para el periodo 2021 - 2024.

Alta Gerencia

Gerencia General	Fernando Pena Baretich
Gerencia Financiera	Alberto Gómez Aguirre
Gerencia Jurídico Comercial	Alicia Bonino De la Rosa
Gerencia Dpto. Repuestos	Alvaro González Piccioli
Gerencia Dpto. Siniestros	Nicolás Cordini
Jefe de Seguridad e Información	Luis Pieri Reissig
Asesor Contable	Raquel Coria Peyrolou
Asesor Fiscal	Alejandro Palleiro
Actuario	Hugo Carrasco
Oficial de Cumplimiento	Fernando Pena Baretich
Auditor Interno	EuraAudit Uruguay S.R.L.
Comité de Auditoría	Oscar Dourado, Cr. Alejandro Palleiro y Fernando Pena
Comité de Riesgos	Luis Pieri, Cra. Raquel Coria y Alicia Bonino

ESTRUCTURA DE COMITES

Sin perjuicio de que FAR Cía. de Seguros SA no realizaba su gestión basada en Comités, a efectos de dar cumplimiento a los Estándares Mínimos de Gestión recomendados en las mejores prácticas de Gobierno Corporativo, se ha procedido a establecer el Comité de Auditoría según consta en el acta de Directorio Nro. 557 Asunto 2097/21 de fecha 30/11/2021, conformando de esta forma junto al Comité de Riesgos de la Empresa (que se encuentra vigente y en funciones desde su creación en Noviembre de 2018) la estructura de Comités.

COMITÉ DE RIESGOS

Informe a diciembre 2023

1. Metodología.

A continuación, se describe los aspectos generales de la metodología, el proceso y los elementos del análisis de riesgo utilizado en FAR.

Criterios establecidos.

Los siguientes criterios fueron establecidos para evaluar las amenazas y vulnerabilidades asociadas a los procesos de la empresa.

Los criterios para el análisis de riesgos se mantienen, a los efectos de hacer comparativos los análisis y poder monitorear el mismo período a período.

Nivel de Probabilidad

Nombre	Descripción
Baja	Se espera que el evento podría ocurrir alguna vez. (Entre el 1% y 30% de las veces que se ejecuta la actividad que puede generar el evento, en el período de un año).
Media	Se espera que el evento ocurra alguna vez (entre el 31% y 65% de las veces que se ejecuta la actividad que puede generar el evento, en el período de un año).
Alta	Se espera que probablemente el evento ocurra en la mayoría de las circunstancias (entre el 66% y 100% de las veces que se ejecuta la actividad que puede generar el evento, en el período de un año).

Nivel de Impacto

Nombre	Descripción
Bajo	Cuando la amenaza podría tener un impacto leve sobre la operativa y continuidad de la empresa.
Medio	Cuando la amenaza podría tener un impacto moderado, llegando a interrumpir en forma parcial la operativa y los servicios ofrecidos por la empresa.
Alto	Cuando la amenaza podría tener un impacto alto, interrumpiendo la operativa y los servicios ofrecidos, así como poniendo en riesgo la continuidad del negocio.

Matriz de Riesgo

Probabilidad / Impacto	Bajo	Medio	Alto
Baja	Bajo	Bajo	Medio Alto
Media	Bajo	Medio	Alto
Alta	Medio Bajo	Alto	Alto

Nivel de Riesgo

Nivel	Descripción
Bajo	Tienen un impacto bajo en las operaciones del negocio. No requieren ninguna acción.
Medio Bajo	Tiene efectos menores en el negocio. No requieren ninguna acción.
Medio	Tendrían efectos negativos en el negocio. Se debería considerar caso por caso si el riesgo debe ser reducido
Medio Alto	Tendrían serios efectos negativos en el negocio. Estos riesgos deberían ser reducidos o tratados de alguna forma para ser más aceptables.
Alto	Tendrían efectos negativos mayores en el negocio, y deberían ser reducidos en todas las circunstancias. Estos riesgos necesitan ser reducidos o tratados de alguna forma para ser más aceptables.

Análisis Realizado.

Nombre	Descripción
Riesgo de Seguros	El riesgo de seguro se define como la posibilidad de que la entidad vea afectado su patrimonio debido a la modificación adversa del valor de los compromisos asumidos en virtud de los seguros, debido a la inadecuación de las hipótesis de tarificación y constitución de reservas técnicas.
Riesgo de Crédito	El riesgo de crédito se define como la posibilidad de que la entidad vea afectado su patrimonio debido a la incapacidad de los deudores o las contrapartes de cumplir con los términos originalmente pactados.
Riesgo de Mercado	El riesgo de mercado se define como la posibilidad de sufrir pérdidas en posiciones dentro y fuera de balance debido a movimientos adversos de las variables de mercado. Se identifican como riesgos de mercado: <ul style="list-style-type: none">- Riesgo de tasa de interés- Riesgo de tipo de cambio- Riesgo de reajuste- Otros riesgos de mercado
Riesgo de Liquidez	El riesgo de liquidez es la posibilidad de que la entidad no cuente con suficientes activos líquidos para hacer frente a las obligaciones asumidas. El riesgo de liquidez depende de dos dimensiones definidas como el riesgo de liquidez de fondeo (Pasiva) y el riesgo de liquidez de mercado (Activa) y de la correlación existente entre las mismas.
Riesgo Operacional	El riesgo operacional es el riesgo de incurrir en pérdidas directas o indirectas como consecuencia de inadecuados o erróneos procesos internos, personal o sistemas o como consecuencia de acontecimientos externos.
Riesgo LAFT	El riesgo de Lavado de Activos y Financiamiento del Terrorismo se define como la posibilidad de pérdida o daño que puede sufrir una entidad al ser utilizada directamente o a través de sus operaciones como instrumento para el lavado de activos y/o canalización de recursos hacia la realización de actividades terroristas, o cuando se pretenda el ocultamiento de activos provenientes de dichas actividades
Riesgo de Reputación	El riesgo de reputación es la posibilidad de que el patrimonio de la entidad se vea afectado por una opinión pública negativa. Afecta la capacidad de la institución de establecer nuevas relaciones o servicios, o continuar sirviendo las relaciones ya existentes.

Dichos riesgos fueron evaluados sobre los siguientes procesos:

Procesos Evaluados

Nombre

Producción

Repuestos

Siniestros

Jurídica

Informática

Gestión de Cobro

Caja

Contable

2. Resultados.

Se han evaluado 59 riesgos diferentes. Considerando el nivel de riesgo inherente, la distribución es la que se plantea en el gráfico siguiente:

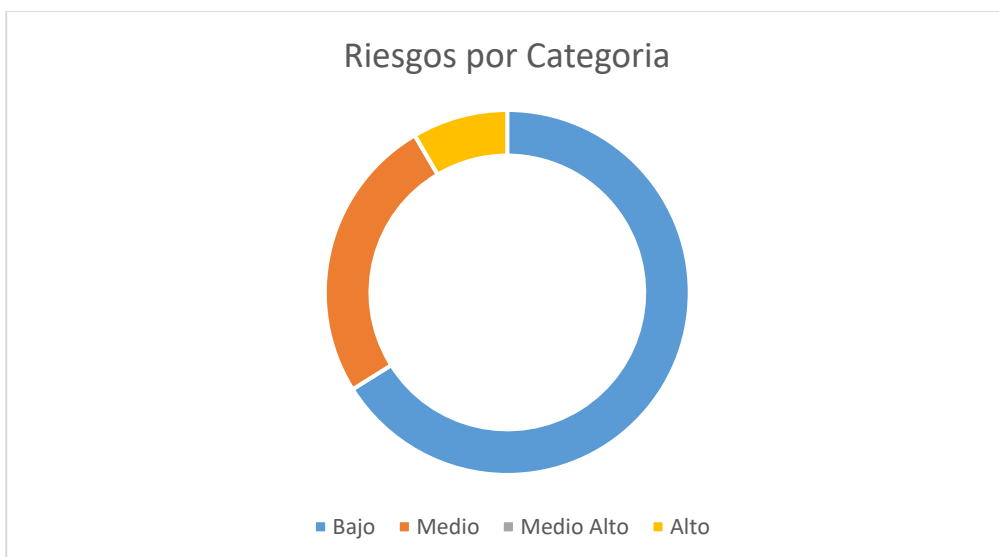

Cantidad de Riesgo por Categoría

Nivel	Descripción
Bajo	39
Medio Bajo	0
Medio	15
Medio Alto	0
Alto	5
	59

De los cuales hay un total de 5 Riesgos no aceptables en categorías críticas a los cuales es urgente darle tratamiento mediante acciones correctivas e implementación de controles que se detallaran en el documento Plan de tratamiento – FAR Dic2023.

Auditoría Externa

CPA FERRERE ejerció la auditoría externa para el ejercicio económico 01/01/2023 a 31/12/2023, a los Auditores se les asigna un local aislado y adecuado, asimismo se le asigna un usuario y contraseña para ingresar al ERP de gestión (SIS), se ponen a disposición las Gerencias de todas las áreas.

Este informe anual de Gobierno Corporativo ha sido aprobado por el Directorio de FAR Cía. De Seguros SA